

Frais

8

AUGUST,2020
Vol.226

笑いの効用



あなたはどちらのピュリフィカで
夏を元気に乗り切る？

各種お問い合わせ・手続き



ナチュラルプラス会員の方 (HCA・HCB)

コールセンター	0120-989-329 (平日10時～18時、土・日・祝日休み) 最新情報、各種お手続き方法などのお問い合わせ
テレフォンオーダー	0120-934-258 (平日9時～18時、土・日・祝日休み) 製品のご注文、ご登録内容変更などのお問い合わせ
消費者相談窓口	0120-919-895 (平日10時～18時、土・日・祝日休み) 解約、返品、クーリング・オフなどのお問い合わせ
製品相談室	0120-936-329 (平日10時～17時、土・日・祝日休み) 製品の召し上がり方や成分に関するお問い合わせ
F A X	03-6230-2447
サ ロ ン	東京、大阪のサロン窓口で直接ご注文、各種お手続きいただけます。
公式ホームページ	http://www.naturally-plus.com

ユニマルシェ ユニヴァ共済	0800-888-8877 (平日10時～17時、土・日・祝日休み) [音声ガイダンスメニュー] 2.ユニマルシェ 3.ユニヴァ共済 FAX 03-6230-2446
ユニヴァ モバイル	0800-888-8511 (平日10時～18時、土・日・祝日休み) モバイル、タブレットの使い方、設定方法など ユニヴァモバイルに関するお問い合わせ
UNIVAでんき	03-3505-6632 (平日9時～18時、土・日・祝日休み)



HCCの方

ご注文の際は、ヘルスクエア倶楽部をお勧めいただいた方の紹介者情報をお手元にご用意ください。

ヘルスクエア倶楽部ダイヤル	0800-222-1114 (平日9時～18時、土・日・祝日休み)
ショッピングサイト	https://hcc.univashop.com インターネットから簡単にご注文いただけます。上記URLから ご注文ください。携帯電話からはQRコードもご利用いただけます。
F A X	03-6230-2447
サ ロ ン	東京、大阪のサロン窓口で直接ご注文、各種お手続きいただけます。

■製品の発送

製品の発送はご注文受け付け後7日以内に行います。製品の到着は地域、発送状況により多少異なる場合がございます。
※在庫状況などによって発送が遅れる場合がございます。また、土・日・祝日、その他夏季・年末年始の休業日は、発送手配業務を行っておりません。
※ゴールデンウィーク、お盆、年末年始など連休前後にいただいたご注文は、発送が遅れる場合がございます。あらかじめご了承ください。

■支払方法

クレジットカード決済または代金引換払い

■返品・交換

製品の返品・交換は、製品到着日より30日以内に、ヘルスクエア倶楽部ダイヤルまでご連絡ください。(返品・交換は、未開封のものに限らせていただきます。)
弊社の起因による不良・破損など製品に問題があった場合ならびに注文と違う製品が届いた場合の返品送料は、弊社で負担させていただきます。
お客様ご事情に起因する返品・交換の送料は、お客様の負担となります。

■製品以外の費用

代金引換払いを利用された場合の手数料(350円)は、お客様の負担となります。
※製品や購入金額問わず1梱包ごとにかかります。

笑いの効用

免疫力を上げるために、
注目を浴びている「笑いの効用」。
その驚きの事実を紹介します。



「笑いは免疫力を上げる」は本当です。

若くて健康な人でも、1日に30000から50000個ものガン細胞が発生しているといわれています。でも全ての人がガンになるわけではありません。それは、もともと人間のからだにはNK(ナチュラルキラー)細胞が備わっていて、こうしたガンやウイルスを退治してくれるから。そしてこのNK細胞の働きは「笑うこと」で高まることが、さまざまな実験結果から明らかになっています。

「笑い」は血行や記憶力まで改善します。

笑いは、加齢やストレスによって低下するNK細胞の働きを高めるだけでなく、リウマチや膠原病などを患う「NK細胞の働きが強すぎる人」の場合は、バランスを整えてくれます。また、笑うことでアルファ波と呼ばれる脳波が優位となり、脳の働きが活性化して認知機能にもよい影響を与えたり、思いっきり笑うことで、血行促進にも。わずか5分で効果が出て「副作用がない」ことも高く評価されています。

笑いの効用を明らかにした実験

- ☑ リウマチ患者に落語を聞いてもらう
- ☑ ガン患者に喜劇を見てもらう
- ☑ 糖尿病患者に漫才を見てもらう など

笑えば、なんでもオツケー。

いくら笑うことがからだによいといっても、そうそう笑うチャンスがないという方は、まずは数々の医学実験にも用いられた、笑いのエンターテインメントを活用してみてもいい。今はインターネット配信も増えて、時間や場所を選ばずに楽しめるようになっていきます。さらに「くすぐられて笑う」や「つくり笑い」など、感情を伴わない笑いであっても、脳内のドーパミンなどの神経伝達物質が活発になって、効果があるといわれています。

自分から笑って、笑顔を伝染させましょう。

個人差はありますが、男女を比べると、女性のほうが声をあげて笑うことが多く、年齢的には、高齢になるほど笑う回数が少なくなるといわれています。ある調査では、子どもは1日300回ほど笑うのに対し、70代は10回にも満たない人が多いそう。新しい生活様式によって人との接触が減り、大声で笑う機会がますます減ることが心配されます。

自分一人で部屋にいるときは、誰にはばかることもなく、大声で笑うことを心掛けましょう。家族と同居している場合は、できるだけ笑顔で過ごし、お友達や仕事仲間とはインターネットや電話を介してもよいので、楽しく笑える話を増やし、誰かがギャグやダジャレを言ったら、思いっきり笑ってあげましょう。あなたの笑いはきっと周りにも伝染します。



「ピュリフィカ」ブランドで 手軽においしく食物繊維を!

そこでお勧めなのが「ピュリフィカFIRE」と「ピュリフィカBB」。どちらも毎日のスッキリとともに、美と健康をサポートする働きは変わりませんが、形状や特長成分が異なります。以下の項目を参考に2つの「ピュリフィカ」を上手に使い分け、ぜひ毎日の食生活に取り入れてください。

今のあなたにぴったりの 「ピュリフィカ」をチェック!

A

- 水溶性・不溶性食物繊維をどちらもバランスよく取りたい
- からだのために乳酸菌は欠かせない
- もっと気持ちを燃焼させたい!
- スポーツをするのでアミノ酸に興味がある

Aが多い方は「ピュリフィカFIRE」がお勧め!

B

- 話題の水溶性食物繊維に興味がある
- カルシウム不足が気になる
- 美容成分もしっかり取りたい
- そのままサッと食べられるものがいい

Bが多い方は「ピュリフィカBB」がお勧め!

◀ お勧めの理由は次のページで!

運動も加えて! コロナ禍の夏は自宅で有酸素運動ができる「踏み台昇降」がお勧め!

「踏み台昇降」は踏み台の上り下りを繰り返すことで下半身が鍛えられる有酸素運動。自宅の階段や、高さ10~30cmの安定感のある台を使って行います。

やり方は簡単!

- 1、背筋を伸ばし、踏み台(階段)の前に立つ。
- 2、右足→左足の順に上り、右足→左足の順に後ろ向きで下りる。
- 3、次は左足から始め、これを5~30分間繰り返す。

ご自身の体調に合わせて、無理のない範囲で始めてみましょう!



「毎日スッキリ」で元気に!
あなたはどちらのピュリフィカで
夏を元気に乗り切る?

夏の美と健康には
食物繊維も欠かせない!

夏の活力源といえば、からだに欠かせないたんぱく質やビタミンB群が多く含まれる、うなぎや豚肉料理が定番。しかし夏の元氣対策にもう一つ、忘れてはならないのが食物繊維です。夏は屋内外の温度差や、冷たいものの取り過ぎでからだのコンディションがゆらぎがち。夏を元気に乗り切るためには注意が必要です。

特に今年は長期化した自粛生活により、暑さや汗をかくことにならだが慣れていないため、夏の体調管理は慎重にしていきたいものです。だからこそ、夏も食物繊維を意識して取ることが大切。サプリメントを活用すれば、食欲が低下しているときでも簡単に補うことができます。

1. 注目の水溶性食物繊維 「難消化性デキストリン」を配合。

善玉菌の働きを助け、健康を支える成分として注目されている水溶性食物繊維。その中でもトウモロコシのでんぷんからつくられた「難消化性デキストリン」を採用。日本人の食生活では不足しがちなため、積極的に取りたい成分です。

2. カルシウムもたっぷり。 中高年以降の力強い味方に。

1袋につき192mgものカルシウムを配合。さらにカルシウムと相性のよい牛乳のたんぱく質からつくられる「CPP(カゼインホスホペプチド)」も配合。健康に欠かせないカルシウムをしっかり補います。



3. いつでもどこでも 手軽に取れる。

封を切ったらそのまま飲める少量の液状タイプ。外出先に携帯しやすい個包装なので、いつでも手軽に取ることができます。



外食のメニューで野菜が足りないと思ったら、食事の一口目に「ピュリフィカBB」を！



ピュリフィカBB
600mL
(20mL×30袋)／箱

4. 夏の美しさも サポート！

ビタミンCやキシロオリゴ糖、黒糖、梅エキスなど毎日のキレイにうれしい成分も配合しています。

簡単ヘルシー！夏のちょい足しレシピ♪ 「ピュリフィカBB」ドレッシング

- 【材料(2人分)】
- ピュリフィカBB …… 1袋
 - 酒・みりん …… 各50mL
 - 新玉ねぎ(すりおろす) …… 2分の1個
 - ごま油・酢 …… 各25cc

【作り方】
材料を混ぜ合わせるだけ。

生野菜だけでなく、焼いたなすや冷奴にかけるのもお勧め。豚しゃぶサラダにすれば暑い夏も乗り切れる！



「ピュリフィカBB」が
Bのチェックが多かった方に
お勧めの理由

こだわりの食物繊維「S-ファイバー」



1. 食物繊維を1袋で たっぷり7.5g取れる。

厳選した5種の素材を組み合わせた独自の食物繊維「S-ファイバー」を配合。「水溶性」と「不溶性」両方の食物繊維を含み、1袋でなんと1日の摂取目標量の3分の1以上の食物繊維を補えます。

2. 7種の乳酸菌と酵素が スッキリを支える。

乳酸菌は健やかなからだづくりに欠かせない善玉菌の代表格。7種の乳酸菌を組み合わせたABC複合乳酸菌*と、善玉菌と相性がよく、多くの栄養素を含むゴールドキウイ酵素を配合しています。

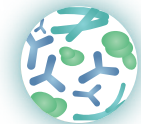

ABC複合乳酸菌*
(7種の乳酸菌/活性天然菌種)



ゴールドキウイ
酵素

*ラクトバチルス プランタルム、ラクトバチルス ラムノウス、ラクトバチルス カゼイ、ラクトバチルス アシドフィルス、ラクトコッカス ラクチス サブスピ(亜種)ラクチス、ピフィドバクテリウム ピフィダム、ピフィドバクテリウム ラクチス



Olignonol®
(低分子化ライチポリフェノール)

アフリカンマンゴー
種子抽出物

山ゴージャ+唐辛子
カプサイシン



アルギニン

分岐鎖アミノ酸
(BCAA)

D-リボース

3. 燃える気持ちを助ける 6種の活性系成分を配合。

美容意識の高い方の中で話題のOlignonol®や、燃焼したい気持ちを応援する山ゴージャ+唐辛子カプサイシン、からだの中で合成できない分岐鎖アミノ酸もバランスよく配合。あなたの毎日をいきいきと活性化させます。



ピュリフィカFIRE
オリジナルフレーバー-291g
(9.7g×30袋)／箱

ひんやりおいしい！夏のスイーツレシピ♪ 「ピュリフィカFIRE」のフルーツフロズンヨーグルト

- 【材料(2人分)】
- ピュリフィカFIRE …… 1袋
 - 生クリーム …… 200mL
 - Aヨーグルト(加糖) …… 1カップ
 - 好みのフルーツ …… 適量
 - ミントの葉(飾り付け用) …… 適量

- 【作り方】
1. 生クリームをしっかり泡立てる
 2. 1にAと「ピュリフィカFIRE」を加えて混ぜ合わせ、ラップを敷いた金属バットに流し込み、冷凍庫で凍らせる。
 3. 半分ほど凍ったら取り出して全体を混ぜる。※2~3回繰り返す。
 4. 皿に盛り付け、お好みでミントを飾って完成！



新しい生活スタイルに合わせて “ラクトエア習慣”を!

「ラクトエア」は、携帯に便利な小さなパッケージ。さらに、ポンと口に入れてなめるだけのオレンジ風味のタブレットタイプなので、水などがなくても、気になるときにいつでもどこでも、手軽にエチケットケアができます。「安心」を持ち歩く“ラクトエア習慣”を始めませんか?



こんなときは “ラクトエア習慣”

- ☑電車やバスに乗るとき
- ☑友人とおしゃべりするとき
- ☑人が密集した場所を歩くとき
- ☑大事な接客や商談のとき



お出掛けに必携!



ラクトエア
30g (1g×30粒) / 袋
HCA・HCB会員価格 ¥3,150 (税込)
HCC定期お得価格 ¥3,150 (税込)
HCCその都度価格 ¥3,500 (税込)

多くの有用性をもつ ＜ピクノジェノール®＞も配合

＜ピクノジェノール®＞は、フランス海岸松樹皮1000kgからわずか1kgしか取れない貴重な成分で、プロシアニジンをはじめ40種類以上のフラボノイドを含んでいます。健康に対するさまざまな有用性の研究が進んでおり、エチケットケアにも役立つことが分かっています。

今だからこそ見直そう!

あなたのエチケットケアは 大丈夫?

これまでは気にならなかったのに、ふと「私のエチケットケア、大丈夫かな?」と不安になったことはありませんか? そんなときは「ラクトエア」ですぐにケアして、不安を自信に変えましょう!!



今、ラクトエアがお勧めな理由

続けるほど最適なバランスに整い、
エチケットケア効果がアップするから。

オーラバリア®は、唾液中に存在するラクトフェリンとラクトパーオキシダーゼを、唾液中のバランスに近づけて配合することでエチケットケアをサポート。毎日摂取し続けることで、よりエチケット



ケアに効果的なことが分かっています。人と近い距離で話すことがない今のうちに、毎日コツコツ続けるのがお勧めです。

からだを“守る”ための
乳由来成分オーラバリア®
(ラクトフェリン+ラクトパーオキシダーゼ)
配合だから

「ラクトエア」は、エチケットケアに高い効果を発揮するのはもちろん、からだを“守る”ことでも注目されている特許*成分オーラバリア®を配合。季節の変わり目に備えてからだを内側から守ります。

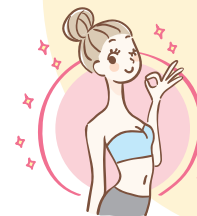

*特許第4203120号

緑茶の常識が変わる!

茶葉の有効成分とおいしさを
まるごと味わう『富士の極み 優茶』

緑茶には「カテキン」など多くの栄養素が含まれており、美容・健康面で大きな期待が寄せられています。そんな緑茶の栄養とおいしさを、ギュッと凝縮したのが「富士の極み 優茶」。カフェインレスの濃縮液なので夏の水分補給にぴったり! お子さまにも安心して飲んでいただけます。

【富士の極み 優茶の特長】

濃縮20倍緑茶
農薬不使用

- 1 20倍濃縮液体緑茶
- 2 高濃度カテキン
- 3 水でもお湯でも好きな量で希釈できる
- 4 カフェインレスでお子さまでも安心
- 5 急須がいらない、茶殻も出ない
- 6 無農薬栽培の茶葉使用、酸化防止剤不使用



きれいな緑色の秘密

優茶は特許製法により葉緑素が変化することなく、酸化防止剤・着色料を使わずに鮮やかな天然の緑色を実現しました。



一般的なお茶との違い

急須で入れたお茶ではなんと栄養成分の約30%しか摂取できません。優茶なら、生茶を直接液化しているため、栄養を余さず摂取できます。

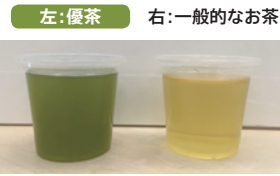

こだわりの濃縮緑茶

静岡産の無農薬栽培の茶葉を使用。無添加・無着色でつくった濃縮緑茶は、茶粉のないさらっとした飲み心地が特長です。お好みの濃さに薄めしてお飲みください。



健康ライフを応援する
優茶の美味しいレシピもご紹介!



優茶をもっと
詳しく見る!

ユニマルシェ LINE 公式アカウント



お客様センター

0800-888-8877
(平日10時~17時、土・日・祝日休み)
ショッピングサイト▶ <https://unimarche.jp/>
Eメール▶ info@unimarche.jp

登録無料

お買い物にはユニマルシェの会員登録が必要です。

vol.1

便利なNDSを活用しよう!
NDSでできること ~超基礎編~

ナチュラルプラスでは、オンライン上で製品の注文やビジネスツールがダウンロードできるNDSを提供しています。「好きな時間に使えるのがすごく便利!」と好評の一方で「使い方が分からない」「難しそう」というお声も。オンラインを活用した「デジタルプラットフォーム」づくりを進めている今こそ、多くの方にご活用いただけるよう、NDSの使い方をご紹介します。

NDSのメリット

- 土・日や深夜・早朝など、サロンやコールセンターの営業時間外でも手続きができる。
- パソコンやスマホで、いつでもどこでも必要な情報を確認できる。
- 注文書や申請書などの書類を郵送する手間が省ける。

NDSでできること

パソコンやスマホがあれば、こんなにたくさんのことができとっても便利!

登録関連

- 新規会員登録、BC登録
- 登録住所、電話番号、メールアドレス、クレジットカード情報などの変更



ボーナス関連

- ポイント発生状況・ボーナス状況の確認
- ボーナス明細の確認
- 組織系図・組織内の購入状況の確認



製品関連

- 製品の注文
- 定期購入設定の変更
- 製品の配送状況の確認
- 製品購入履歴の確認



ビジネスサポート関連

- 製品やビジネスを紹介するためのプレゼン資料のダウンロード
- MAPのダウンロード
- ランディングページのためのアフィリエイトコード生成
- NP FAN CLUB、NP FAN'S TV加入状況の確認



その他、会員の皆さまへ最新情報を随時掲載

NDSの利用方法

では早速、NDSを開いてみましょう!

NDSにログインする ▶ <https://nds.naturally-plus.com/login>

こちらからもログインできます▶
※お持ちのスマートフォンなどで右のQRコードを読み取ると、NDSログインページにアクセスできます。



STEP 1

ナチュラルプラス公式ホームページのNDSログインボタン(A)をクリックし、NDSにログインします。



STEP 2

ログインIDとパスワードを入力します(B)。



STEP 3

ログインIDは7桁の会員IDです。パスワードは、スタート商品と同梱の「登録完了通知」に記載された6桁の英数字です(C)。

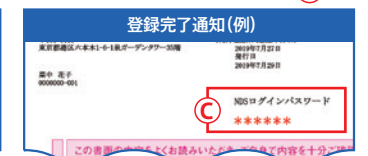

クロスワード

今月号のFrais(フレ)、楽しんでいただけましたか？
最後にクロスワードパズルで、アタマを鍛えましょう。

抽選で
10名さまに
プレゼント



パズル制作/ニコロ

AからDのマス目をつないでできるキーワードをお答えください。
正解者の中から抽選で10名さまに「ラクトエア」1袋をプレゼントいたします。

ヨコのカギ

1. 気分一新。○○○○○休憩
2. 太鼓を叩くときに振る
3. 形がすらっとしていること
4. 口の中を噛んだあとにできたりする
6. 貝柱が肉厚です
7. 名探偵が見事な○○を披露した
9. フレグランスやパフュームともいう
11. 髪を整えるアイロン

タテのカギ

1. 英語で川のこと。○○○サイド
3. 最強の○○と最強の盾、どちらが強い？
5. フレーム。眼鏡の○○
6. アスファルトで○○された道
7. ○○○○をつけたくて、ウナギを食べた
8. 上手に扱う人
10. 書店で無料でもらえたりする、細長い紙
11. 応援の○○を励みに頑張りました
12. 鬼や姫や山などの種類がある花
13. テコといえば、○○○、力点、作用点

1	5		8	10	12
			B		
2			9		
		7			
	6				13
3				11	D
4			A		

A	B	C	D
---	---	---	---

【今月のヒント】

これからの季節では気を付けましょう

応募方法 会員番号(ヘルスケア倶楽部でご購入の方はお客様番号)・氏名・ペンネーム(ご希望の方のみ)・住所・答え・今月号でよかった記事(複数可)・製品や弊社に関するご意見(任意)を、はがきかFAXまたはEメールにて以下までお送りください。Eメールご利用の方はQRコードからご応募いただけます。

宛先 郵便: 〒106-6035 東京都港区六本木1-6-1 泉ガーデンタワー35階 株式会社ナチュラループラス Frais(フレ)「おたより」係
FAX: 03-6230-2455 Eメール: frais@naturally-plus.co.jp

応募締切 2020年9月30日(水) *郵便:当日消印有効 FAXとEメール:当日必着

* Frais(フレ)編集部にお送りいただいた皆さまの個人情報は株式会社ナチュラループラスにて適正かつ厳重に管理させていただきます。
* 当選者発表の際、氏名、お住まいの都道府県を掲載させていただきます。ペンネームでの掲載をご希望の方は、ペンネームもお書き添えください。

Vol.223(5月号)の答え

ア リ B ヨ C ク D チ E ヤ

「ルーテ ヘアビューリファイア」1本
Vol.223(5月号)ご当選者発表
カサブランカさん(福島県) 車川 薫さん(兵庫県)
南野 嘉子さん(大阪府) 齊藤 靖子さん(埼玉県)
田中 敬子さん(埼玉県) 宮崎 元子さん(三重県)
三浦 優子さん(北海道) ともちんさん(兵庫県)
落合 紀子さん(大阪府) さくらさん(兵庫県)

よくあるお問い合わせ

～製品相談室からのご案内～

Q 「AND」はいつ飲むとよいですか？
目安量は1日1本ですか？

A いつでも構いません。就寝中は美容のシンデレラタイムといわれています。美容が気になる方は夜がお勧めです。(「AND」はノンカフェインです。) 1日1本を目安に毎日、または2～3日に1本を召し上がってください。その他、特別なイベントに向けて数日前から集中的に1日1本召し上がるなど、ご自分のペースに合わせていろいろ試されるのもお勧めです。



製品の召し上がり方や成分などのご相談は……〈製品相談室〉 ☎ 0120-936-329 平日10時～17時 (土・日・祝日休み)



「NP FAN'S TV」はナチュラループラスの「ビジネス」「製品」「イベント」「事業説明」などのコンテンツを100番組以上視聴できるインターネットテレビ局です。24時間いつでもどこでも自由に番組をお楽しみいただける他、定期的にスペシャルゲストをお招きしてLIVE番組も放送していますので、皆さまのビジネス活動にご活用ください。そして、今ならHCAで新規会員登録された方には、登録日から**最大14日間「NP FAN'S TV」を無料で楽しみいただけます!**ぜひご新規の方にもお勧めください。

※BC登録は対象外

SMILE FOR KIDS

“100円の思いやり”を子どもたちへ。

製品ご注文時にプラス100円のお申し込みで、子どもたちを笑顔にすることができます。ぜひ「こども基金」にご参加いただき、世界中に笑顔の輪を広げませんか。



ナチュラループラス
こども基金

現在の基金残高

(2020年6月15日時点)

¥ 2,407,603

1口100円のこども基金を29人の方が1年間継続いただくと、
開発途上国の女の子を1人サポート*することができます。

※認定NPO法人 ルーム・トゥ・リード・ジャパンによる女子教育プログラムの場合

こども基金のお申し込み

テレフォンオーダー ☎ 0120-934-258
受付時間: 平日9時～18時(土・日・祝日休み)

こども基金・活動について

詳細は、公式ホームページTOP画面「CSR」→「こども基金」をご覧ください。

紹介VTR



製品をご使用いただく際の注意点

ピュリフィカBBについて

「ピュリフィカBB」は、食物繊維とカルシウムを同時に補える液状サプリメントです。食物繊維は、話題の水溶性食物繊維「難消化性デキストリン」をたっぷり配合。カルシウムには、相性のよいCPPをプラスして効率的な摂取環境を目指しました。



- 本品は健康補助食品として健康維持のために召し上がってください。
- 病気の改善や予防を目的とした医薬品ではありません。

会員の皆さまへ

食生活は、主食、主菜、副菜を基本に、栄養のバランスを心掛けることを第一として、健康食品は栄養補給や健康の維持のために召し上がってください。ヘルスケア製品は病気の治療もしくは予防または症状の改善を目的とした医薬品ではありません。

製品に対する正しい知識をもって、ナチュラルプラスの製品を皆さまの日常生活に上手にお役立てください。

本件についてお気付き・ご不明な点がございましたら、製品相談室もしくは消費者相談窓口までお気軽にお問い合わせください。

製品相談室 製品・健康に関するお問い合わせ
0120-936-329
 受付時間：平日10時～17時(土・日・祝日休み)

消費者相談窓口 ご不明点・お困り事に関するお問い合わせ
0120-919-895
 受付時間：平日10時～18時(土・日・祝日休み)

特定商取引法に基づく表示

(2019年10月1日現在)

■ 製品・役務の種類

- ①保健機能食品(栄養機能食品) ②清涼飲料水 ③健康補助食品 ④シャンプー、化粧品など ⑤ナチュラルプラスグッズ(会員が勧誘活動の際に使用する販促品および日常生活用品) ⑥電力供給サービス ⑦有機農産物、国産水産物、国産畜産物、無添加食品、食用油、調味料、日用品 ⑧共済(総合保障共済、医療保障共済、交通事故相互共済、介護・認知症共済) ⑨電気通信サービス
- ※①～⑨は業務提供誘引販売取引となります。
- ※なお、⑥の役務は、ナチュラルプラスが業務委託を受けている株式会社ユニヴァ・ジャパンが提供するものです。
- ※⑦はナチュラルプラスが業務委託を受けているユニヴァ・マルシェが提供するものです。
- ※⑧はナチュラルプラスが業務委託を受けている株式会社ユニヴァ・ソーシャル・コマースを介して、ユニヴァ共済共同組合が提供するものです。
- ※⑨の役務は、ナチュラルプラスが業務委託を受けている株式会社ユニヴァ・コミュニケーションズが提供するものです。

■ 特定負担に関する事項

- ①ナチュラルプラスとUNIVA CAPITALグループのビジネス活動(スポンサー活動など)とHCCなどの紹介活動が行える会員(以下HCA) 会員登録料5,000円追加ポジションの場合は会員登録料3,000円(1ポジション1回のみ)
- ②HCCなどの紹介のみが行える会員(以下HCB) 会員登録料1,000円+12,500円以上のナチュラルプラス製品代金
- ③HCBからHCAへの会員種別変更 会員登録別変更料5,000円
- ※ナチュラルプラス製品は、別途送料はかかりません。販促品・グッズに関して購入金額問わず1梱包ごとに全国一律600円(税込)の送料がかかりますが、NP製品と同時購入し、同梱できる場合は、送料はかかりません。
- ※ここも基金の製品には100円が加算されます。前記⑤のナチュラルプラスグッズは、新規登録や有効期間維持のためにご購入いただく必要はありません。
- ※価格はすべて税込金額です。

■ 業務提供誘引販売取引の提供条件

- UNIVAでんき：HCA、HCBが紹介できます。加入の条件はありません。
- ユニマルシェ：HCAがユニマルシェの紹介、ユニマルシェ商品の小売ができ、HCBは、ユニマルシェ商品の購入のみです。
- ユニヴァ共済：加入できるのは、食料品の無店舗小売業を行っている法人、もしくは個人事業主です。加入には初回のみ組合出資金500円が必要です。
- ユニヴァ・モバイル：HCAが紹介できます。加入の条件はありません。

※特定負担、特定利益の詳細に関しては、最新の概要書面2019年10月1日版をご確認ください。特定商取引に関する法律や医薬品医療機器等法など、コンプライアンスに関するご不明点はコールセンター0120-989-329までお問い合わせください。

■ 統括者の名称、住所および電話番号

株式会社ナチュラルプラス
 〒106-6035 東京都港区六本木1-6-1 泉ガーデンタワー 35階
 代表取締役 名越 隆昭
 電話番号：0120-989-329

■ 特定利益の計算方法(報酬)

報酬(特定利益、業務提供利益)は、ナチュラルプラスが販売する製品にはポイントと呼ばれる数値、および弊社と提携している企業(以下提携企業)が販売する商品や役務・サービスの購入実績により計算し支払われます。(ボーナス、キャッシュバック共通)
 【条件1】あなたが特定商取引法ならびに関連法規、「会員規約」を遵守し、弊社との信頼関係のもと健全なビジネス活動を行っていること。(ボーナス、キャッシュバック共通)

- 【条件2】あなたがポイントの発生するナチュラルプラスの製品、UNIVA CAPITALグループが提供するサービスおよび商品を10,000ポイント以上購入して受け取り、有効期間が発生していること。(ボーナス、キャッシュバック共通)
- 【条件3】あなたがHCBであること(キャッシュバック)
- 【条件4】あなたがHCAであること。(ボーナス、キャッシュバック共通)
- 【条件5】あなたが直接紹介した人が1人以上いて、かつそのうち1人以上に有効期間があること。(ボーナス、キャッシュバック共通)(HCAのみ)
- 【条件6】各種ボーナスの取得条件や規定のポイントを満たしていること。(ボーナス/HCAのみ)
- 【条件7】会社が会員の健全なビジネス活動のために適宜行う、「概要書面」「会員規約」等の改定やその他重要な決定事項の通知が、あなたに常に届く状態であること。(ボーナス、キャッシュバック共通)

※上記条件の「あなた」とは、ボーナス、キャッシュバックを受け取るポジション(同一名義追加ポジションを含む)のことを指します。
 ※【条件7】の通知が会員都合により届かない状況にある場合、その会員が健全なビジネス活動が可能かをナチュラルプラスにて審議し、不可能との結論になった場合、ナチュラルプラスは報酬の支払いを停止することができます。また、ビジネス活動が行われていない場合や、関連法規や会員規約に違反した、または、ナチュラルプラスとの信頼関係を崩す行為が発覚した場合は、その事実確認の期間においても、ナチュラルプラスは報酬の支払いを減額ならびに停止することができます。

■ 製品・商品名

スーパー・ルテイン ミルトプラス、スーパー・ルテイン、イズミオ、スーパー・ユーグレナ パラミロンARX、AND、ピュリフィカ、ピュリフィカBB、ラクトエア、ピュリフィカア製品、ナチュラルプラスグッズ、ユニマルシェ取扱商品、ユニヴァ共済取扱商品、ユニヴァ・モバイル取扱商品

ナチュラルプラス製品一覧

製品タイプA

<p>製品番号 01 スーパー・ルテイン ミルトプラス 55.2g(460mg×120粒)</p>	<p>製品番号 65 IZUMIO 48パックセット 200mL×48/パック</p>	<p>製品番号 35 AND 清涼飲料水 [50mL×10本]</p>
---	---	--

製品タイプB

<p>製品番号 02 スーパー・ルテイン 54g (540mg×100粒)</p>	<p>製品番号 03 IZUMIO 200mL×30/パック</p>	<p>製品番号 04 スーパー・ユーグレナ パラミロンARX 51.6g (430mg×120粒)</p>	<p>製品番号 08 ★ピュリフィカ FIRE オリジナルフレーバー 291g (9.7g×30袋)/箱</p>
<p>製品番号 07 ★ピュリフィカ BB 600mL (20mL×30袋)/箱</p>	<p>製品番号 21 LIFTANT 美容液 [30mL]</p>	<p>製品番号 32 オラージュ リッチフォーミュラ 化粧水・美容液 [60mL]</p>	<p>製品番号 33 オラージュ グレイシャス クリーム クリーム [30g]</p>

製品タイプC

<p>製品番号 31 オラージュ クレンジングプラス メーク落とし・洗顔料 [200mL]</p>	<p>製品番号 34 オラージュ UVメイクアップ ベースクリーム メーク落とし・洗顔料 SPF50+・PA+++ [30g]</p>	<p>製品番号 51 バスミオ 浴用化粧料 [25g×10包/箱]</p>
--	--	--

製品タイプD

<p>製品番号 11 ★ラクトエア 30g(1g×30粒)/袋</p>	<p>製品番号 41 ルーテ ヘアピュリファイア シャンプー [180mL]</p>	<p>製品番号 42 ルーテ ヘアマスク トリートメント [160g]</p>
<p>製品番号 43 ルーテ ボディソープ ボディソープ [200mL]</p>	<p>製品番号 44 ルーテ ボディバー 化粧石けん(粹練リ) [標準重量90g]</p>	<p>★…今月の特集製品</p>

製品タイプ	ポイント	HCA・HCB		HCC 全製品代金引換手数料 ^{※1} 350円	
		価格(税込)	代金引換手数料 ^{※1,2}	定期お得価格(税込)	その都度価格(税込)
A	15,000	¥18,000	—	¥18,000	¥19,800
B	10,000	¥12,500	—	¥12,500	¥13,750
C	5,000	¥6,250	○	¥6,250	¥6,900
D	2,500	¥3,150	○	¥3,150	¥3,500

※1 代金引換手数料は1梱包ごとに350円です。 ※2 代金引換手数料がかからない製品と同梱の場合は、無料となります。