Frais

5
MAY.2021
Vol.235

地球に優しいスーパーフード ミドリムシの世界

からだによいオイル選び。

〝太りそう〟とかつては敬遠されがちだった油ですが、今は健康効果があることも分かってきて、積極的に摂取する人も増えてきました。でも、種類が多すぎて何を選んだらよいか分からない、という方のための上手なオイル選びをご紹介します。

そもそもオイルとは？

英語ではオイル(oil)といわれる「あぶら」。日本語では「油」と「脂」の2種類の文字で表されます。「油」は植物や魚から抽出され、その多くが「不飽和脂肪酸」で、常温では固まりません。一方の「脂」は動物性で、その多くは「飽和脂肪酸」です。肉を焼いた後のフライパンに脂が固まってこびりつくのは、常温で固まる性質があるため。その性質は人間のからだの中に摂取された後も続き、血液が固まりやすくなる原因にもなります。さまざまな種類のオイルを上手に選んで、適度にオイルを取りましょう。

大切なのは「質」

健康効果の高さで注目を集めているのが、不飽和脂肪酸や、飽和脂肪酸ながら一般的な油の4倍のスピードでエネルギーとして分解される中鎖脂肪酸（MCT）。普段取っているオイルの質を見直して、料理に合わせて使い分けるなどしてみるのはいかがですか。

取り過ぎに気を付けたいトランス脂肪酸

トランス脂肪酸は常温では液体の状態の植物油や魚油を、人工的に半固体の油脂にしたもので、マーガリンやショートニングなどに含まれています。トランス脂肪酸は取り過ぎないほうがよいとされています。

オイルの種類

いま取りたい油は、オメガ3系と9系！

健康効果が高いといわれる不飽和脂肪酸ですが、脂肪酸の種類によってオメガ3系、6系、9系の3種類に分けられます。オメガ3系と6系は体内でつくることができないので、食品からバランスよく摂取する必要があります。

オメガ３系

いま話題のアマニ油やエゴマ油などのα-リノレン酸がこれにあたります。体内で青魚に含まれるEPAやDHAに変化するので、青魚が苦手な方にもお勧め。酸化しやすく熱に弱いので、サラダなどにそのままかけて食べましょう。オメガ３系の油はコレステロールを下げる効果が期待されています。

オメガ６系

オメガ６系はリノール酸やアラキドン酸の油で、サラダ油や天ぷら油として身近に使われるコーン油、大豆油などの主成分です。リノール酸にもコレステロールの降下作用があるといわれていますが、大量に取り過ぎると善玉コレステロールも低下させてしまうので、α-リノレン酸やEPA、DHAも取るようにしましょう。

オメガ９系

オリーブオイルが代表格で、主成分はオレイン酸。オリーブオイルにはポリフェノールも多く含まれています。その他、落花生油や、オレイン酸を多く含むように改良されたベニバナ油やなたね油もここに含まれます。血中の善玉コレステロールはそのままで、悪玉コレステロールを下げるといわれています。

地球に優しいスーパーフード

ミドリムシの世界

ビューティ＆ヘルスケアに利用されるスーパーフードであり、
環境に優しい燃料としても注目されているミドリムシ。その魅力に迫ります。

ミドリムシって？

チャーミングな名前

学名はユーグレナ。
ラテン語で美しい（eu）
目（glena）を意味します。

動く植物

べん毛を使って
動き回ることができます。

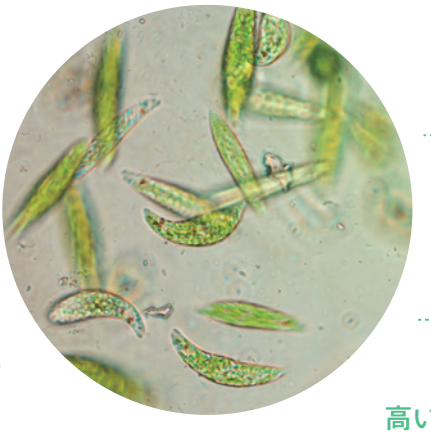

キレイな色

透明感のある緑色は
葉緑素（クロロフィル）
によるもの。

淡水生活

水田などに生息。
しかし100種を超える
仲間の中には海水にいる
種類も。

高い光合成力

大気中の約1000倍の
二酸化炭素濃度の中でも
元気に生きることができます。

髪の毛ほどの太さ

体長はわずか0.05～0.1mm。

世界中の人々を健康に導く オンリーワンの素材！？

ミドリムシといってもいわゆる虫とは異なり、ワカメなどと同じ「藻（も）」の仲間です。植物と動物両方の性質をもつ、生物学的にとても珍しい生き物で、植物のように光合成をして栄養分をつくり出し、動物のようにからだを変形させて動くことができます。その小さなからだに備わる素晴らしい機能を次ページからご紹介します。

ミドリムシの歴史

5億年前	原始の地球で誕生する
1660年代	「微生物学の父」と呼ばれるオランダのレーウェンフックがミドリムシを発見
1990年代	ミドリムシを使った医療品の開発などが進む
2005年	ユーグレナ社が世界初の食用屋外大量培養に成功
2010年	ミドリムシを原料とした燃料の研究開始

ミドリムシの特徴2

動物と植物、両方の栄養素が豊富

ミドリムシはビタミン、ミネラル、アミノ酸など59種類もの栄養素と食物繊維がバランスよく含まれています。

ミドリムシの特徴1

細胞壁がないので消化吸収されやすい

野菜などの植物の細胞は、組織を支えるために硬い細胞壁に覆われています。一方ミドリムシは、植物の性質をもちながらもやわらかい細胞膜だけで細胞壁はありません。そのため野菜や果物に比べ、消化吸収されやすいのが特長です。

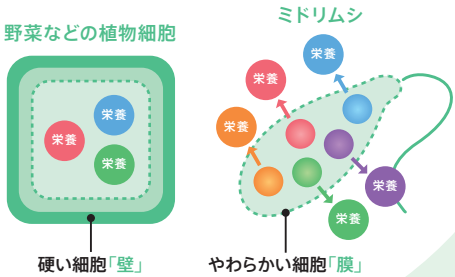

ミドリムシの特徴3

からだだけでなく環境への優しさでも注目の存在！

地球温暖化の原因となる二酸化炭素を吸収して育つミドリムシは、循環型社会の実現に貢献する素材。近年は、温室効果ガスの排出が問題になっている石油などに代わるバイオ燃料としても注目されています。光合成の過程で生まれるミドリムシの油脂分を使用したバイオディーゼル燃料もその一つで、すでに市中を走るバスの燃料として実用化されています。

バイオディーゼル燃料が実用化されたバス

沖縄県石垣島のユーグレナ社

2005年に世界で初めてミドリムシの食用屋外大量培養に成功したのが株式会社ユーグレナ。商品開発と同時に、早くからSDGs（持続可能な開発目標）を打ち出し、人々の生活に取り入れるための具体的な活動に取り組んでいます。

近い将来、ミドリムシで飛行機が飛ぶ！？

昨年、ユーグレナ社はバイオジェット燃料をつくるための国際規格を日本企業で初めて取得。民間航空機に搭載可能な燃料であることが国際的に認められ、実用化に向けた取り組みが進んでいます。

健やかさにアプローチする注目成分「パラミロン」

ミドリムシの特徴の中でも特筆すべきは、特有の成分であるパラミロンを多く含んでいること。パラミロンはβ-グルカンの一種で、健康へのアプローチが期待されており、多くの専門家によって研究が進められている注目の成分です。

β-グルカンはキノコなどに多く含まれる

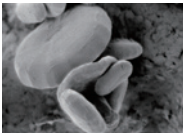

パラミロンの顕微鏡写真

「スーパー・ユーグレナ パラミロンARX」はここに特化！

スポンジ状に
無数の穴が開いている

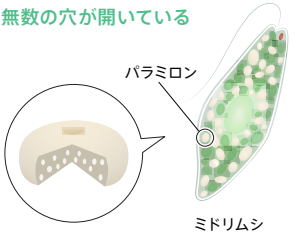

パラミロン断面
（イメージ図）

ミドリムシ
（イメージ図）

ナチュラリープラスのためのミドリムシ！

パラミロンを増やした“白のミドリムシ”を開発！

食物繊維に似た働きをするパラミロンを増やすことで、より健やかな生活を応援できるのではないか。そう考えたナチュラリープラスは、ユーグレナ社との共同研究によって、パラミロン含有率を高めたミドリムシを開発。パラミロンは白っぽい色をした成分なので、パラミロン含有率を高めることで“白のミドリムシ”が誕生しました。

パラミロン含有率55％以上で毎日のスッキリ*を応援！

euglena gracilis EX55

現在「ユーグレナグラシリスEX55」の認定マークを取得しているのはナチュラリープラスだけ！

＊ 健康にとって不要な食習慣を整えることを指します。

一般的なミドリムシ　パラミロン含有率 15％程度

白のミドリムシ　パラミロン含有率 55％以上

善玉菌と相性のよい2つの成分も配合！

独自の成分
フローラペプチド

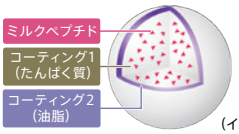

（イメージ図）

元気をサポート
キシロオリゴ糖

培養条件の研究を重ね、限界までパラミロン量を増やすことに成功。

ミドリムシの生命活動に必要な物質を維持しながらパラミロンの量を増やすのは簡単なことではありません。しかしユーグレナ社と共に地道な品種改良を重ね、55％以上という、業界でもトップレベルのパラミロン含有率を誇る「ユーグレナグラシリスEX55」の開発に成功。2018年から「スーパー・ユーグレナ パラミロンARX」に配合され、多くの方々の毎日のスッキリ*をサポートしています。

＊ 健康にとって不要な食習慣を整えることを指します。

「スーパー・ユーグレナ パラミロンARX」パラミロン含有率の歴史

「夏はまだ先」と油断していませんか？

毎朝のUV対策が“透明感”に差をつける！

5月は日差しが強くなり、一年の中でもぐっと紫外線量が増える月。肌の透明感を守るためには、外出時だけでなく、自宅で過ごす日も、毎日のコツコツとしたUV対策が必須です！

毎日UV対策が必要な理由

シミやハリ不足の原因のほとんどが紫外線によるものだから。

私たちの肌に悪影響を及ぼす紫外線はUVA（紫外線A波）とUVB（紫外線B波）。UVAは雲や窓ガラスを通過し、家の中や車内にいても肌の奥の真皮まで到達してハリ不足を招きます。UVBは肌表面に日焼けを起こし、シミの原因に。シミやハリ不足のほとんどは、肌に蓄積された紫外線のダメージが原因といわれているため、若々しい肌をキープするためには毎日のUV対策で肌を徹底的に守ることが大切なのです。

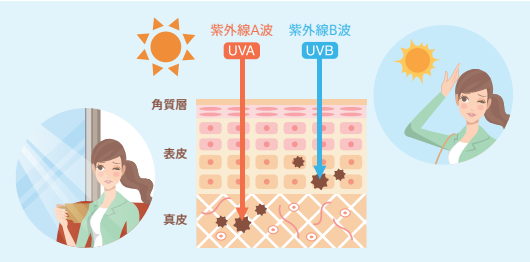

オラージュ UVメイクアップベースクリーム
日焼け止め・化粧下地
SPF50+・PA+++ [30g]

HCA・HCB会員価格 ¥6,250（税込）
HCC定期お得価格 ¥6,250（税込）
HCCその都度価格 ¥6,900（税込）

朝のスキンケアの仕上げには「オラージュ UVメイクアップベースクリーム」を！

SPF50+・PA+++ という防御力で紫外線を徹底カット。さらに美容成分を60%※配合しているのでスキンケア効果も高く、日中の肌をしっとり、つややかに導きます。

ブルーライトからも肌を守る！

ブルーライトは、スマートフォンやパソコン、テレビ画面から発生する光。このコロナ禍で「画面を見る時間が増えた」という方も多いのではないでしょうか。ブルーライトは太陽光線の中では紫外線に次いで強いエネルギーをもち、肌の奥深くに侵入するといわれています。「オラージュ UVメイクアップベースクリーム」はそんなブルーライトの刺激もカット。外出時だけでなく、屋内で過ごす日にもお勧めです。

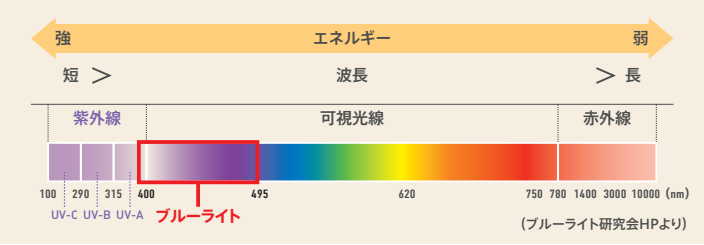

（ブルーライト研究会HPより）

※ タチジャコウソウ花／葉エキス（整肌成分）、ポリクオタニウム－51（保湿成分）、スサビノリエキス（保湿成分）など／水分を含む60%

天つゆ、お塩、どちらでいただく？ポン酢と塩コショウが好き！

初夏の**旬の食材**は、
鯵・アスパラガス・椎茸・たらの芽など。
天ぷらでいただくのも**一興ですね。**

天ぷらは、鉄砲の伝来とともに
ポルトガルから長崎に伝わった
南蛮料理です。
もともと**高級品**でしたが、
明暦の大火の復興時に
江戸の屋台文化とともに
庶民の間に広がり、
大正時代の関東大震災後に
全国に広まりました。

また、天ぷらには**関東風**と**関西風**があり、
衣に卵を入れるかどうか、
揚げ油は**ごま油かサラダ油**かなど、
その土地によって違いがあります。
江戸は**主な具材が魚**だったために、
臭みをとるために**天つゆ**を用い、
野菜中心の関西は
自然の味を生かすために
塩をつけるようになったようです。

生物が進化の過程で環境に適応しながら
固定・在来化するように、
調理法や食べ方もまた
環境や風土に合わせて
育まれるものなのですね。

食べることは生きること。
ユニマルシェです。

最新耳寄り情報はこちらから！

LINEお友だち募集中 登録無料

LINEの「友だち追加」から「QRコード」で登録してね♪

お取扱商品のチェック、ご注文はこちら

お客様センター▶ 0800-888-8877
(平日10時～17時、土・日・祝日休み)
ショッピングサイト▶https://unimarche.jp/
Eメール▶info@unimarche.jp

登録無料

お買い物にはユニマルシェの会員登録(無料)が必要です。

便利に使いやすく進化！
ック ログ」がスタート

はデジタルプラットフォームを日々進化させています。
追加。カロテノイドレベルを測定するたびに数値をメモする必要がなくなり、
体調の記録も可能に。便利になった新機能をご紹介します。

新機能 1 日々の測定結果を簡単に記録

カロテノイドレベルの測定結果を
データで記録できるようになりました。
手順も簡単です。

NDS のID･パスワードで
ログインするだけ！

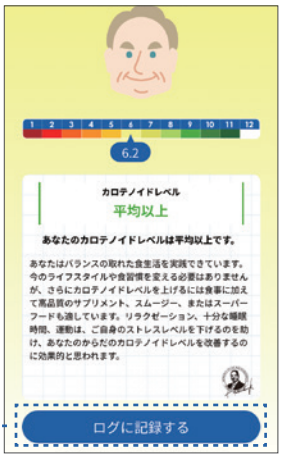

測定した後、結果画面下部の
「ログに記録する」をタップ

※カチックチェッカーのレンタル契約者のみログイン可能です。
※NDSと同じIDとパスワードでログインしてください。　※「KHACHIK CHECKER」アプリのアップデートは不要です。

体内の カロテノイドレベルを "見える化"

ドイツのバイオズーム社が開発した技術を利用して、体内のカロテノイド量を数値化。定期的な測定で変化をチェックして、日々の食事や生活スタイルを見直すきっかけに。

測定方法は簡単！

センサーの上に手のひらを置いて1～2分で測定完了。手のひらをLEDライトに当てるだけなので、手軽で簡単！

カチック チェッカー とは？

カチックチェッカーがより

新機能「カチックチェ

スマホ1台でできるビジネスを目指し、ナチュラリープラス
この3月からは、カチックチェッカーにデータで測定結果を記録する新機能を
数値の変化をチェックしやすくなりました。さらにグラフ表示や

新機能2 測定結果の記録をグラフで見られる！

記録した測定結果はグラフ表示されるので、
数値の変動が一目瞭然です。

新機能3 体調の記録も可能に！

その他、サプリメント摂取や
体調を記録する機能なども追加。
カロテノイドレベルと
照らし合わせながら確認することが
できます。

サプリ摂取や
体調を記録！

ご本人だけでなくご家族やお友達も記録できる「ゲスト登録*」機能なども
追加予定です。これからのカチックチェック ログにもご期待ください！

＊ログインはご本人のみ可能です。

体内のカロテノイド量を12段階で表示

測定結果は、数値に応じた12段階評価。カチック博士のキャラクターが、表情豊かに教えてくれます。

カロテノイドとは？

カロテノイドは、緑黄色野菜や果物などに多く含まれる色素成分です。健康を全般的に支える優れた成分として知られていますが、野菜摂取量の少ない現代人の多くが不足しているといわれています。

なぜカロテノイドレベルを知る必要があるの？

睡眠不足や喫煙、過度の飲酒、ストレスなどがあると、体内のカロテノイドが消費され、カロテノイドレベルが下がることが分かっています。一方で、バランスの取れた食事や適度な運動、十分な睡眠など、健康的な生活を送っていると カロテノイドレベルが高くなる傾向にあります。カロテノイドレベルは、まさに健康のバロメーターなのです。

初めての化粧品をお使いになる前に

初めて使った化粧品などによる肌荒れやかぶれ、その他の違和感などを体験したことのある方は意外に多いものです。特に注意が必要なのは「敏感肌である」「過去に化粧品かぶれを起こしたことがある」「食品などにアレルギーがある」という方。初めての化粧品（シャンプー、せっけん、入浴料などを含む）や、過去に異常を感じた化粧品を使い始める前には、簡易パッチテストを行うようにすると安心です。自宅でも簡単にできる方法をご紹介しますので、ぜひお試しください。

簡易パッチテスト実施方法

1. 清潔にした二の腕や太ももの内側などに化粧品を10円玉くらいの大きさの範囲に塗ります（シャンプーやせっけん、入浴料などは、少し水で薄めてから塗ります）。
2. 10～30分くらいたったら、塗布した部位に変化がないか確認します（シャンプーやせっけん、入浴料などは、このときに洗い流します）。
3. 1日経過後、塗布した部位に変化がないか再度確認します。変化がなければ、その製品は問題なく使用できると考えられます。

注意点

- 塗布した部位に赤みなどが出た場合は使用を控えるようにしましょう。
- パッチテストの途中でも、赤みやかゆみ、痛みなどの違和感を覚えた場合はすぐに使用を中止し、塗布した部位をよく洗い流しましょう。違和感が残る場合は医師の診察を受けましょう。
- 運動・入浴直後など汗をかくと正しく判断できないことがあります。
- 顔に使用する化粧品は、二の腕のテストで問題なければフェイスラインなどに少量塗布して赤みやかゆみ、痛みなどの違和感がないか再度確認しましょう。

SMILE FOR KIDS

“100円の思いやり”を子どもたちへ。

製品ご注文時にプラス100円のお申し込みで、子どもたちを笑顔にすることができます。
ぜひ「こども基金」にご参加いただき、世界中に笑顔の輪を広げませんか。

ナチュラリープラス
こども基金

現在の基金残高
（2021月3月15日時点）

¥ 2,536,183

1口100円のこども基金を29人の方が1年間継続いただくと、開発途上国の女の子を1人サポート※することができます。

※認定NPO法人 ルーム・トゥ・リード・ジャパンによる女子教育プログラムの場合

こども基金のお申し込み

テレフォンオーダー 0120-934-258
受付時間：平日9時～18時（土・日・祝日休み）

こども基金・活動について

詳細は、公式ホームページTOP画面「CSR」➡「こども基金」をご覧ください。

紹介VTR

クロスワード

今月号のFrais〈フレ〉、楽しんでいただけましたか？
最後にクロスワードパズルで、アタマを鍛えましょう。

抽選で
10名さまに
プレゼント

AからGのマス目をつないでできるキーワードをお答えください。
正解者の中から抽選で10名さまに**「ルーテ ヘアピュリファイア」1本**をプレゼントいたします。

パズル制作／ニコリ

ヨコのカギ

1. 保湿のため、顔に貼ったりする。美容〇〇〇
2. 温めたミルクの表面に張ったりする
3. 酵母ともいう
4. 〇〇にも薬にもならない
6. 損害や無駄。フード〇〇
8. トランプのQ
11. 昼には太陽が、夜には月が輝いたりする
13. 英語の「3」
14. シーズン〇〇　メイク〇〇　テイク〇〇
15. 〇〇も玻璃（はり）も照らせば光る

タテのカギ

1. 髪にストレート〇〇〇をかけてみた
3. 水を汲む設備。〇〇端会議
5. コートをホテルの〇〇〇〇に預けた
7. サンゴやクシやハッパがある
9. 暖炉の煙突にたまったりする、黒い汚れ
10. 〇〇釣り　〇〇のあわびの片思い
12. コイン〇〇をして、先攻・後攻を決める
14. 〇〇〇〇ケア＝口腔のお手入れ
16. 秒が 60 集まると
17. バトンやタスキをつなぐ競走。メドレー〇〇〇

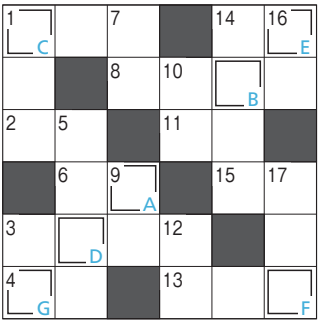

A	B	C	D	E	F	G

【今月のヒント】 **有効成分が突出している**

応募方法
会員番号（ヘルスケア倶楽部でご購入の方はお客様番号）・氏名・ペンネーム（ご希望の方のみ）・住所・答え・今月号でよかった記事（複数可）・製品や弊社に関するご意見（任意）を、はがきかFAXまたはEメールにて以下までお送りください。Eメールご利用の方はQRコードからご応募いただけます。

宛先
郵　便：〒106-6035 東京都港区六本木1-6-1 泉ガーデンタワー35階
株式会社ナチュラリープラス Frais〈フレ〉「おたより」係
ＦＡＸ：03-6230-2455　Eメール：frais@naturally-plus.co.jp

応募締切 2021年6月30日（水）

＊郵便：当日消印有効
FAXとEメール：当日必着

＊ Frais〈フレ〉編集部にお送りいただいた皆さまの個人情報は株式会社ナチュラリープラスにて適正かつ厳重に管理させていただきます。
＊ 当選者発表の際、氏名、お住まいの都道府県を掲載させていただきます。ペンネームでの掲載をご希望の方は、ペンネームもお書き添えください。

Vol.232（2月号）の答え

A	B	C	D	E
オ	ウ	チ	ス	パ

「ラクトエア」1袋
Vol.232（2月号）ご当選者発表

ぎんさん（東京都）
あきこさん（滋賀県）
石松 亜由子さん（福岡県）
安保 麻惟さん（神奈川県）
吉田 礼子さん（京都府）
大竹 静さん（東京都）
山村 瑠美さん（埼玉県）
みみさん（東京都）
竹内 広実さん（兵庫県）
ラッキー坊やさん（大阪府）

Frais Café

このコーナーは、お手紙を通じた、読者の皆さまとFrais〈フレ〉編集部とのコミュニケーションスペースです。今月は、2020年12月・2021年1月号に寄せられたお手紙を紹介します。

近年にない豪雪でした。毎日雪よけ作業で汗をかき、水素水がなくてはならない存在になりました。

T・Mさん（富山県）

大雪大変でしたね。雪国の方は無事に春を迎えてほっとされているでしょうね。雪よけ作業のお手伝いはできませんが、これからも製品を通して間接的にお役に立てるよう努めます。

T・Hさん（福岡県）

3歳の娘が毎日お風呂上がりに「OLEMIO おいしい！」と言って飲んでいます。

お子さまは正直ですから、うれしい反応です！　さっぱりとした爽やかな風味がお風呂上がりにちょうどいいですよね。

ナチュラリープラス製品一覧

製品タイプA

製品番号 01
スーパー・ルテイン ミルトプラス
55.2g(460mg×120粒)

製品番号 09
OLEMIO
200mL×30パック

製品番号 65
IZUMIO 48パックセット
200mL×48パック

製品番号 35
AND
清涼飲料水
[50mL×10本]

製品タイプB

製品番号 02
スーパー・ルテイン
54g
(540mg×100粒)

製品番号 03
IZUMIO
200mL×30パック

製品番号 04
★スーパー・ユーグレナ パラミロンARX
51.6g
(430mg×120粒)

製品番号 08
ピュリフィカ FIRE
オリジナルフレーバー
291g
(9.7g×30袋)／箱

製品番号 07
ピュリフィカ BB
600mL
(20mL×30袋)／箱

製品番号 21
LIFTANT
美容液 [30mL]

製品番号 32
オラージュ リッチフォーミュラ
化粧水・美容液 [60mL]

製品番号 33
オラージュ グレイシャスクリーム
クリーム [30g]

製品タイプC

製品番号 31
オラージュ クレンジングプラス
メーク落とし・洗顔料
[200mL]

製品番号 34
★オラージュ UVメイクアップベースクリーム
日焼け止め・化粧下地
SPF50+・PA+++ [30g]

製品番号 51
バスミオ
浴用化粧料
[25g×10包／箱]

製品タイプD

製品番号 11
ラクトエア
30g(1g×30粒)／袋

製品番号 41
ルーテ ヘアピュリファイア
シャンプー [180mL]

製品番号 42
ルーテ ヘアマスク
トリートメント [160g]

製品番号 43
ルーテ ボディソープ
ボディソープ [200mL]

製品番号 44
ルーテ ボディバー
化粧石けん（枠練り）
[標準重量90g]

★…今月の特集製品

製品タイプ	ポイント	HCA・HCB		HCC 全製品代金引換手数料※1 350円	
		価格(税込)	代金引換手数料※1・2	定期お得価格(税込)	その都度価格(税込)
A	15,000	¥18,000	—	¥18,000	¥19,800
B	10,000	¥12,500	—	¥12,500	¥13,750
C	5,000	¥6,250	○	¥6,250	¥6,900
D	2,500	¥3,150	○	¥3,150	¥3,500

※1 代金引換手数料は1梱包ごとに350円です。 ※2 代金引換手数料がかからない製品と同梱の場合は、無料となります。

製品をご使用いただく際の注意点

スーパー・ユーグレナ パラミロンARXについて

「スーパー・ユーグレナ パラミロンARX」は、地球上でミドリムシだけがもつ珍しい成分、パラミロンが食物繊維のような働きをすることに着目したパラミロン特化型ミドリムシサプリメントです。パラミロン高含有の証“白のミドリムシ”で、からだのなかから「健やか」「きれい」を目指しましょう。

「スーパー・ユーグレナ パラミロンARX」は、食べることにより体内環境を改善するといったものではありません。ダイエットには適度な食事制限と運動が必要です。また、主食、主菜、副菜を基本に、偏りのないバランスのよい食生活が大切です。健康補助食品として健康維持のために召し上がってください。

会員の皆さまへ

食生活は、主食、主菜、副菜を基本に、栄養のバランスを心掛けることを第一として、健康食品は栄養補給や健康の維持のために召し上がってください。ヘルスケア製品は病気の治療もしくは予防または症状の改善を目的とした医薬品ではありません。

製品に対する正しい知識をもって、ナチュラリープラスの製品を皆さまの日常生活に上手にお役立てください。

本件についてお気付き・ご不明な点がございましたら、製品相談室もしくは消費者相談窓口までお気軽にお問い合わせください。

製品相談室 製品・健康に関するお問い合わせ
フリーコール 0120-936-329
受付時間：平日10時～17時（土・日・祝日休み）

消費者相談窓口 ご不明点・お困り事に関するお問い合わせ
フリーコール 0120-919-895
受付時間：平日10時～18時（土・日・祝日休み）

特定商取引法に基づく表示

（2021年4月1日現在）

■ 製品・役務の種類

①保健機能食品（栄養機能食品）②清涼飲料水 ③健康補助食品 ④シャンプー、化粧品など ⑤ナチュラリープラスグッズ（会員が勧誘活動の際に使用する販促品および日常活用品）⑥電力供給サービス ⑦.有機農産物、国産水産物、国産畜産物、無添加食品、食用油、調味料、日用品 ⑧共済（総合保障共済、医療保障共済、交通事故相互共済）⑨電気通信サービス

※⑥～⑨は業務提供誘引販売取引となります。

※なお、⑥の役務は、ナチュラリープラスが業務委託を受けている株式会社ユニヴァ・ジャパンが提供するものです。

※⑦はナチュラリープラスが業務委託を受けているユニヴァ・マルシェが提供するものです。

※⑧はナチュラリープラスが業務委託を受けている株式会社ユニヴァ・ソーシャル・コマースを介して、ユニヴァ共済共同組合が提供するものです。

※⑨の役務は、ナチュラリープラスが業務委託を受けている株式会社ユニヴァ・コミュニケーションズが提供するものです。

■ 特定負担に関する事項

①ナチュラリープラスとUNIVA CAPITALグループのビジネス活動（スポンサー活動など）とHCCなどの紹介活動が行える会員（以下 HCA）
会員登録料5,000円。追加ポジションの場合は会員登録料3,000円（1ポジション1回のみ）

②HCCなどの紹介のみが行える会員（以下 HCB）
会員登録料1,000円+12,500円以上のナチュラリープラス製品代金

③HCBからHCAへの会員種別変更
会員種別変更料5,000円

※ナチュラリープラス製品は、別途送料はかかりません。販促品・グッズに関して購入金額問わず1梱包ごとに全国一律600円（税込）の送料がかかりますが、NP製品と同時購入し、同梱できる場合は、送料はかかりません。

※こども基金の製品には100円が加算されます。前記⑤のナチュラリープラスグッズは、新規登録や有効期間維持のためにご購入いただく必要はありません。

※価格はすべて税込金額です。

■ 業務提供誘引販売取引の提供条件

- UNIVAでんき：HCA、HCBが紹介できます。加入の条件はありません。
- ユニマルシェ：HCAがユニマルシェの紹介、ユニマルシェ商品の小売ができ、HCBは、ユニマルシェ商品の購入のみです。
- ユニヴァ共済：加入できるのは、食料品の無店舗小売業を行っている法人、もしくは個人事業主です。加入には初回のみ組合出資金500円が必要です。
- ユニヴァ・モバイル：HCAが紹介できます。加入の条件はありません。

■ 統括者の名称、住所および電話番号

株式会社ナチュラリープラス
〒106-6035 東京都港区六本木1-6-1 泉ガーデンタワー 35階
代表取締役　名越 隆昭
電話番号：0120-989-329

■ 特定利益の計算方法（報酬）

報酬（特定利益、業務提供利益）は、ナチュラリープラスが販売する製品にはポイントと呼ばれる数値、および弊社と提携している企業（以下提携企業）が販売する商品や役務・サービスの購入実績により計算し支払われます。（ボーナス、キャッシュバック共通）

【条件1】あなたが特定商取引法ならびに関連法規、「会員規約」を遵守し、弊社との信頼関係のもと健全なビジネス活動を行っていること。（ボーナス、キャッシュバック共通）

【条件2】あなたがポイントの発生するナチュラリープラスの製品、UNIVA CAPITALグループが提供するサービスおよび商品を10,000ポイント以上購入して受け取り、有効期間が発生していること。（ボーナス、キャッシュバック共通）

【条件3】あなたがHCBであること（キャッシュバック）

【条件4】あなたがHCAであること。（ボーナス、キャッシュバック共通）

【条件5】あなたが直接紹介した人が1人以上いて、かつそのうち1人以上に有効期間があること。（ボーナス、キャッシュバック共通　/HCAのみ）

【条件6】各種ボーナスの取得条件や規定のポイントを満たしていること。（ボーナス/HCAのみ）

【条件7】会社が会員の健全なビジネス活動のために適宜行う、「概要書面」「会員規約」等の改定やその他重要な決定事項の通知が、あなたに常に届く状態であること。（ボーナス、キャッシュバック共通）

※上記条件の「あなた」とは、ボーナス、キャッシュバックを受け取るポジション（同一名義追加ポジションを含む）のことを指します。

※【条件7】の通知が会員都合により届かない状況にある場合、その会員が健全なビジネス活動が可能かをナチュラリープラスにて審議し、不可能との結論になった場合、ナチュラリープラスは報酬の支払いを停止することができます。また、ビジネス活動が行われていない場合や、関連法規や会員規約に違反した、または、ナチュラリープラスとの信頼関係を崩す行為が発覚した場合は、その事実確認の期間においても、ナチュラリープラスは報酬の支払いを減額ならびに停止することができます。

■ 製品・商品名

スーパー・ルテイン ミルトプラス、スーパー・ルテイン、オレミオ、イズミオ、スーパー・ユーグレナ パラミロンARX、AND、ピュリフィカFIRE、ピュリフィカBB、ラクトエア、ビューティケア製品、ナチュラリープラスグッズ、ユニマルシェ取扱商品、ユニヴァ共済取扱商品、ユニヴァ・モバイル取扱商品

※特定負担、特定利益の詳細に関しては、最新の概要書面2020年9月1日版をご確認ください。
特定商取引に関する法律や医薬品医療機器等法など、コンプライアンスに関するご不明点はコールセンター0120-989-329までお問い合わせください。

各種お問い合わせ・お手続き

ナチュラリープラス会員の方（HCA・HCB）

コールセンター	0120-989-329	（平日10時～18時、土・日・祝日休み） 最新情報、各種お手続き方法などのお問い合わせ
テレフォンオーダー	0120-934-258	（平日9時～18時、土・日・祝日休み） 製品のご注文、ご登録内容変更などのお問い合わせ
消費者相談窓口	0120-919-895	（平日10時～18時、土・日・祝日休み） 解約、返品、クーリング・オフなどのお問い合わせ
製品相談室	0120-936-329	（平日10時～17時、土・日・祝日休み） 製品の召し上がり方や成分に関するお問い合わせ
F A X	03-6679-2494	
サ ロ ン	東京、大阪のサロン窓口で直接ご注文、各種お手続きいただけます。	
公式ホームページ	http://www.naturally-plus.com	

ユニマルシェ ユニヴァ共済	0800-888-8877	（平日10時～17時、土・日・祝日休み） ［音声ガイダンスメニュー］ 2.ユニマルシェ　3.ユニヴァ共済
	FAX 03-6230-2446	
ユニヴァ モバイル	0800-888-8511	（平日10時～18時、土・日・祝日休み） モバイル、タブレットの使い方、設定方法など ユニヴァモバイルに関するお問い合わせ
UNIVAでんき	03-3505-6632	（平日9時～18時、土・日・祝日休み）

HCCの方

ご注文の際は、ヘルスケア倶楽部をお勧めいただいた方の紹介者情報をお手元にご用意ください。

ヘルスケア倶楽部ダイヤル	0800-222-1114	（平日9時～18時、土・日・祝日休み）
ショッピングサイト	https://hcc.univashop.com インターネットから簡単にご注文いただけます。上記URLから ご注文ください。携帯電話からはQRコードもご利用いただけます。	
F A X	03-6679-2494	
サ ロ ン	東京、大阪のサロン窓口で直接ご注文、各種お手続きいただけます。	

■ 製品の発送

製品の発送はご注文受け付け後7日以内に行います。製品の到着は地域、発送状況により多少異なる場合がございます。
※在庫状況などによって発送が遅れる可能性がございます。また、土・日・祝日、その他夏季・年末年始の休業日は、発送手配業務を行っておりません。
※ゴールデンウィーク、お盆、年末年始など連休前後にいただいたご注文は、発送が遅れる可能性がございます。あらかじめご了承ください。

■ 支払方法

クレジットカード決済または代金引換払い

■ 返品・交換

製品の返品・交換の際は、製品到着日より30日以内に、ヘルスケア倶楽部ダイヤルまでご連絡ください。（返品・交換は、未開封のものに限らせていただきます。）
弊社の起因による不良・破損など製品に問題があった場合ならびに注文と違う製品が届いた場合の返品の送料は、弊社で負担させていただきます。
お客さまご事情に起因する返品・交換の送料は、お客さまの負担となります。

■ 製品以外の費用

代金引換払いを利用された場合の手数料（350円）は、お客さまの負担となります。
※製品や購入金額問わず1梱包ごとにかかります。