



「体内時計」を整えよう！



足りないものはピュリフィカBBで補って、
食欲の秋をおいしく、美しく！

正しいリズムが健やかさのカギ。

「体内時計」を整えよう！

Check!

心当たりがあったら
体内時計が乱れているかも！

- 朝の目覚めや、夜の寝付きが悪い
- 早朝に目覚めてしまう
- 朝、食欲がない
- 午前中すっきりしない
- 疲れやだるさが取れない

時差ボケも体内時計の乱れ！

時差のある国へ移動したときに起こる倦怠感や眠気なども体内時計の乱れが原因。それでも次第に慣れていくのは、からだに体内時計を調整する機能が備わっているから。それによって季節による日照時間の変化にも合わせることができるのです。

体内時計とは？

脳の指令によって、約24時間周期で体内環境や生体リズムを調節するシステム。睡眠と覚醒のリズムだけでなく、体温や血圧、ホルモンの分泌、自律神経の変化なども体内時計が深く関わっています。

メインの体内時計は
脳の視交叉上核(しこうさじょうかく)にある。

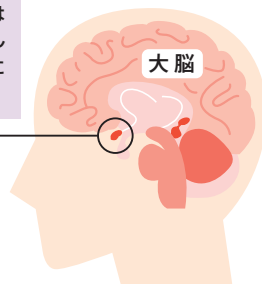

体内時計をしつかり リセットすることが 美と健康の秘訣に。

体内時計は2種類あり、全身のリズムをつかさどるメインの体内時計は脳の視交叉上核に、そしてサブ的な時計が臓器や皮膚などの細胞に存在し、それぞれリズムを刻んでいます。メインの体内時計は朝、光を浴びることでリセットし、サブの体内時計は主に朝の食事でリセットされます。そのため夜更かしや不規則な食生活は体内時計の乱れにつながります。体内時計を乱れたままにしていると、不眠や肌荒れのほか、肥満などの生活習慣病を招いたり、疲れが取れにくくなったり、風邪をひきやすくなったりします。毎日をイキイキと過ごすために、以下を参考に体内時計のリズムを整える生活習慣を目指しましょう。

朝日を浴びてリセット

朝、決まった時間に起きて太陽の光を浴びると、睡眠を促すホルモンであるメラトニンの分泌が低下し体内時計がリセットされます。曇りや雨の日もカーテンを開けたり部屋の照明をつけたりしましょう。メラトニンは光を浴びてから15～16時間後に再び分泌され始めるので、光を浴びるのが遅くなると寝付きが悪くなってしまいます。



眠気を誘うホルモン 「メラトニン」に注目!

メラトニンは加齢で減少するほか、スマートフォンの画面から放たれるブルーライトも分泌を抑制することが分かっています。夜にブルーライトを浴びると脳が昼だと錯覚し、睡眠障害の原因に。就寝前には使用を控えるか、ブルーライトをカットするモードに切り替えましょう。また、日中、太陽の光を浴びておくと、夜のメラトニンの分泌がスムーズになるといわれています。



規則正しい食事でもリセット

食事を取ることで臓器にあるサブ的な体内時計がリセットされます。規則正しい食事が習慣になると、食事の前から消化液を分泌し始めるなど、からだが生体の時間を予知できるように。特に朝食は大切で、朝食を抜いて昼食が最初の食事になると、その時間が朝だからだ勘違いして体内時計が乱れてしまいます。



足りないものはピュリフィカBBで補って、 食欲の秋をおいしく、美しく！

旬のものをバランスよく。

旬の食材は、味や香りがよく、栄養価も高いのが特長。塩分や糖分で過剰な味付けをせずに食材の風味を生かした調理がお勧めです。



1 かぼちゃはβ-カロテン、
ビタミンC・Eが豊富

2 栗はビタミンCやカリウムが豊富

3 味噌は発酵食品
海藻を入れればミネラルも豊富に

4 豆腐は良質なたんぱく質が豊富
カルシウムやカリウムも含まれている

5 サンマは体内で合成できない、
必須脂肪酸のDHA・EPAが豊富

6 すだちの果汁には、
ビタミンCやクエン酸がたっぷり



ピュリフィカ BB で
美と健康をプラス！

Plus One!



「ピュリフィカBB」には食物繊維とカルシウムの他に、ビタミンCやキシロオリゴ糖など美と健康にうれしい成分もたっぷり配合。いつでもどこでもそのまま食べられる個包装タイプなので、外食のお供に、また、甘酸っぱい梅味なので食事をより楽しむための食前酒代わりにもぴったりです！

キレイをサポート

うれしい成分

ビタミンC

キシロオリゴ糖

梅エキス

黒糖

「食欲の秋」を健康に美しく 過ごすためのポイント

1

おいしい食材は高カロリー。 食べ過ぎに注意!

「食欲の秋」といわれますが、秋は、寒い冬を越すために動物が本能的にからだに栄養を蓄えようとする季節だといわれています。おいしいからといって偏って食べたり、お菓子など間食の取りすぎにも気を付けましょう。

| | |
|--------------------|---------|
| ●ご飯 1膳 (150g) | 240kcal |
| ●栗 大きめ 4個 (100g) | 147kcal |
| ●かぼちゃの煮物 3個 (100g) | 約75kcal |
| ●さつまいも 1/3本 (100g) | 126kcal |

| | |
|------------|----------|
| ●板チョコ 1かけら | 約20kcal |
| ●クッキー 1枚 | 約50kcal |
| ●マドレーヌ 1個 | 約120kcal |
| ●おせんべい 1枚 | 約30kcal |

2

食事以外の生活習慣も意識して!

太陽光と運動を!

太陽光を浴びることは、体内時計を整えたり、心の健康を保つために欠かせない習慣です。また太陽光を浴びると、カルシウムの吸収を助けるビタミンDが皮膚でつくられます。運動を兼ねてできるだけ外出するようにしましょう。



夕食は早めに済ませる!

夜は代謝が低下するため、夕食でエネルギーを取り過ぎると消費されずに脂肪として蓄積されやすくなります。また睡眠中には、筋肉や肌の回復などを促す成長ホルモンが分泌されていますが、寝る前に食事を取ると分泌されにくくなるといわれています。飲食は夜10時まで、かつ、寝る3時間前までに済ませるようにしましょう。

ピュリフィカBBで、 食物繊維もカルシウムも 足りてる毎日へ。

バナナ5本 約450kcal
 \oplus
 牛乳180mL 約120kcal
= 570 kcal

ピュリフィカBB 1袋 **= 25 kcal**

例えば50代女性の場合

[食物繊維] [カルシウム]

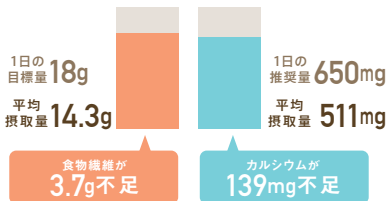

「ピュリフィカBB」1袋で



が一度に取れる

厚生労働省「日本人の食事摂取基準(2015年版)」
 「国民健康・栄養調査報告(平成29年)」より作成

毎日バナナ5本、 牛乳ひと瓶取るよりは・・・

成人が1日に必要とする食物繊維は女性18g以上、男性21g以上、カルシウムは650～800mgとされていますが、どちらも毎日の食事では不足しがち。その不足分をたった1袋で手軽に補えるのが「ピュリフィカBB」です。「ピュリフィカBB」は食物繊維5.5g、カルシウム192mgを補えますが、同じ量の食物繊維をバナナで取ると約5本分、カルシウムを牛乳で取ると約180mL(牛乳瓶1本分)が必要に。しかし通常の食事にプラスしてこの量を毎日取るのは正直大変。バナナ5本分と牛乳瓶1本分のエネルギーは約570kcalなので、カロリーオーバーも気になります。他の食事を減らせれば可能?いえ、そうすると、今度は栄養バランスの偏りが心配です。

ピュリフィカBBなら、 1日1袋で足りない水溶性食物繊維と カルシウムを補えます！

美しさとスッキリをサポートする 注目の水溶性食物繊維が5.3g。

水溶性食物繊維は海藻や果物に含まれる食物繊維で、善玉菌と相性がよく、からだを健やかに導く働きが注目されています。しかし日本人の食生活では十分な量は取れていないといわれています。そんな水溶性食物繊維の中でも「ピュリフィカBB」にはトウモロコシのデンプンからつくられ、さまざまな健康食品に応用されている「難消化性デキストリン」を配合。たった1袋で1日に必要な食物繊維の約4分の1の量をしっかり補えます。

元気な活動に必須のカルシウムとともに CPPも配合。

カルシウムは体内に存在するうちの99%は骨と歯に含まれ、イキイキとした毎日に欠かせない成分。特に女性は中高年期に入ると不足しがちになるため積極的に補うことが大切です。「ピュリフィカBB」には1袋に192mgのカルシウムと共に、カルシウムと相性のよいCPP(カゼインホスホペプチド)も配合しています。



ピュリフィカBB
600mL (20mL×30袋) / 箱
ナチュラループラス会員価格 ¥12,500(税込)

1袋で美と健康に必要な成分を
しっかり補給します。

美しさをサポート

食物繊維

難消化性
デキストリン

アラビア
ガム

イヌリン

サイリウム
シードハスク

オーツ
ファイバー

強さをサポート

カルシウム

カルシウム

CPP

スマートフォンでの製品購入やビジネスが格段にスムーズに!

便利な新アプリ“CONPUS”

コンパス

今秋
登場!

製品のご愛用やビジネスでよく使われる各種アプリなどの機能が集約された
ナチュラループラスの新アプリ、CONPUS。今回はそんなCONPUSをご紹介します。



CONPUSをインストールしたら...

NDSのIDとパスワードで
ログインするだけ!

※インストール方法は、準備ができ次第ご案内します。

※一度ログインすれば、サインアウトするまで
IDとパスワードの再入力不要。

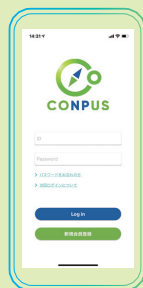

2

製品購入や
各種変更も
CONPUSから!



これまでは、インターネットのブラウザを開いて、NDSにログインしてから購入や変更画面にアクセスしなければならなかったのが、CONPUSならアプリを開くだけ。ログインの手間が省けるので、簡単に製品購入などができます。



※イメージです。

アプリを開くだけで、
ご自身のビジネスの
状況を確認!



ビジネスを始めると、常に気になるポイント・有効期間・紹介実績などが、アプリを開くだけでチェックできます。もちろん、これらは簡単に非表示にも変更可能。各情報をタップすると、NDSにジャンプして詳細の確認もできます。

CONPUSは、

人生を楽しくデザインする

羅針盤

NDSや
NP FAN'S TVにも
すぐにアクセス!

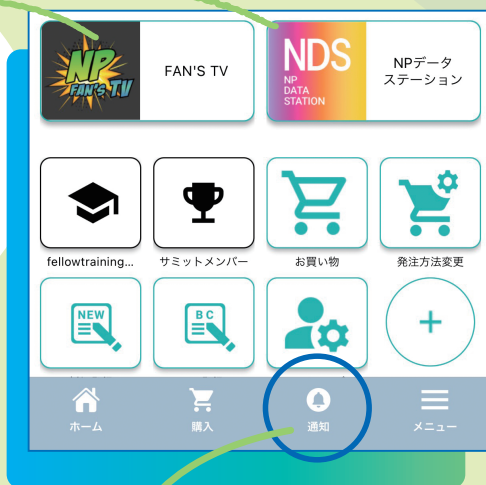

<カチック
チェックログ>も
CONPUSから
チェックできる!

※1 ※2



注目

便利な
「通知」機能を
搭載

ご提出書類の確認事項などの個別メッセージは、チャットのようにCONPUS上でやり取りできて便利!さらに、NP fellowの方にはお誕生日メッセージが届いたり、IBOの方には、グループ内の新規登録をお知らせしたりします。その他、大切なお知らせが届くこともあるので、通知は必ずチェックを!



お誕生日メッセージが
届きます

グループ内の
新規登録のお知らせも



会社からの問い合わせ事項には
チャットのように返信可能

※1カロテノイドレベルの測定には、カチックチェッカーのご契約および専用アプリが必要です。

※2カチックチェッカー未契約の方は、専用ページに移行します。

ぜひインストールしてご活用ください。



※インストール方法は、準備ができ次第ご案内します。

さやが茶色で、
大豆収獲の季節だね。
夏には青々とした
枝豆だったね！



お取り扱いランキングで
不動の一位を快走するのが、
だいでイズの
「有機 蒸し大豆」です。
そのまま食べてよし、
お料理に使ってよし、
お友達に差し上げてよしの、
使い勝手に優れた商品として
ご好評いただいています。

株式会社だいでイズは、
神戸に本社を置く佃煮・煮豆・
蒸し豆・惣菜メーカーの
株式会社小倉屋柳本
(現株式会社マルヤナギ小倉屋)の
発芽大豆事業部が前身です。
日本の伝統食材である大豆を

もって食べてほしいという思いから、
おいしく、便利な蒸し大豆を
つくることに挑戦しながら、
蒸し大豆で有機農業を
応援し続けています。

また、その活動は
食品製造にとどまらず、
食育啓蒙やホームパーティー・
ピクニックカルチャーとの
コラボレーションなど、
文化的な伝承および発展への
寄与まで幅広いものがあり、
ユニマルシェとともに
力を尽くしたいと
考えています。

食べることは生きること。
ユニマルシェです。

Check it out

だいでイズ「蒸し大豆」を
使ったお勧めレシピは

なんと129種類！
絶対チェックしてね！



ご注文、お問い合わせ先

0800-888-8877

(通話無料、平日10時～17時、土・日・祝日休み)

友だち募集中



いかり ゆみこの

vol.5 管理栄養士ミニコラム

話題の“時間栄養学”を学ぼう

今号の「体内時計」特集から、規則正しい食生活で体内時計をリセットすることが美と健康のカギであることを学びましたが、近年は食や栄養を体内時計の観点で考える“時間栄養学”が注目されています。

?

時間栄養学とは？

体内時計の働きを応用して「何を、どれだけ、いつ、どの順序で食べたらよいか」といった健康的な食生活を導き出す、新しい栄養学のことです。肥満や生活習慣病予防の側面でも注目され、研究が進んでいます。

Q. ここで皆さんにクイズです！ ヒトの体内時計の周期は何時間でしょう？

- ① 24時間より短い ② 24時間ぴったり ③ 24時間より長い

A. 答えは…

③ 24時間より長い
です！

何もしなければ、体内時計と実際の時間がずれてしまいます。そこで私たちは毎朝、日光を浴びたり朝食を取ったりすることで、自分で24時間に体内時計をリセットしているのです。リセットしないままですと、日中のパフォーマンスが下がり、いずれはからだの不調にもつながってしまいます。

体内時計に関する
発見は2017年の
ノーベル生理学・医学賞
を受賞したことで
注目を
浴びました！



朝食のポイント

① たんぱく質と炭水化物をメインに

朝忙しいという方は、具だくさんスープを作り置きしておくとう便利です。他にも、ハムやチーズをのせたトーストなど包丁を使わないメニューはいかがですか？



② 起床後1時間以内に食べる

朝は食欲がないという方は、前日の夕食時間や食べる量を調節しましょう。また、その際の夕食メニューは消化のよいものがお勧めです。

朝食は体内時計をリセットする他、日中活動するエネルギー源として**炭水化物を消費しやすく、夜に比べて脂肪として蓄えられることも少ない**ことが分かっています。朝しっかり食べたほうが太りにくい理由はこのためなのです！

次回も“時間栄養学”について解説していきます！

メディア&トピック ~雑誌、新聞などの掲載情報~

ナチュラルプラスの会社情報、製品などが以下の雑誌や新聞で紹介されました。
2021年1月~6月までの掲載情報をお知らせいたします。

| | |
|----|---|
| 会社 | 「月刊ネットワークビジネス(1月号)」に「新施策 You Economy打ち出す」に関する記事が掲載されました。 |
| 会社 | 「日本流通産業新聞(2月18日号)」に「ナチュラルプラス 特別セミナー、オンラインで開催」に関する記事が掲載されました。 |
| 会社 | 「月刊ネットワークビジネス(4月号)」に「誌上コンベンション大特集、進化を続けるデジタルプラットフォーム!」に関する記事が掲載されました。 |
| 製品 | 「日本流通産業新聞(4月29日・5月6日合併号)」に「水素水の新しい価値を提案」に関する記事が掲載されました。 |
| 製品 | 「健康産業新聞(6月16日号)」のカロテノイド特集に「スーパー・ルテイン、スーパー・ルテイン ミルトプラス」に関する記事が掲載されました。 |

- 雑誌や新聞に掲載された情報をセールストックにしたスポンサー活動は、医薬品医薬機器等法に抵触するため行わないでください。
- 著作権の関係上、雑誌や新聞などの掲載内容について、弊社ではご案内できかねますのでご了承ください。

Information

「World Convention Naturally Plus FESTA2021」の

開場・開始時間は右記のように確定いたしました!

2021年10月10日(日)

OPEN 11:30

START 13:00

CLOSE(予定) 18:00

SMILE FOR KIDS

“100円の思いやり”を子どもたちへ。

製品ご注文時にプラス100円のお申し込みで、子どもたちを笑顔にすることができます。
ぜひ「こども基金」にご参加いただき、世界中に笑顔の輪を広げませんか。



ナチュラルプラス
こども基金

現在の基金残高

(2021年8月15日時点)

¥ 3,428,913

1口100円のこども基金を29人の方が1年間継続いただくと、
開発途上国の女の子を1人サポート※することができます。

※認定NPO法人 ルーム・トゥ・リード・ジャパンによる女子教育プログラムの場合

こども基金のお申し込み

テレフォンオーダー ☎0120-934-258
受付時間：平日9時~18時(土・日・祝日休み)

こども基金・活動について

詳細は、公式ホームページTOP画面「CSR」➡
「こども基金」をご覧ください。

紹介VTR



クロスワード

今月号のFrais(フレ)、楽しんでいただけましたか？
最後にクロスワードパズルで、アタマを鍛えましょう。



抽選で
10名さまに
プレゼント

パズル制作/ニコロ

AからEのマス目をつないでできるキーワードをお答えください。
正解者の中から抽選で10名さまに「ルーテ ボディソープ」1本をプレゼントいたします。

ヨコのカギ

1. 焼き肉で「ハラミ」と呼ばれる部位
2. 国家の〇〇〇をかけた大事業
3. ゆで卵の〇〇がきれいにむけた
4. 化粧を落とすこと
6. 「〇〇〇の呼吸」は息ぴったり
8. まだ起きていないことを推察する
10. 豆腐を数える単位
12. ビーヒョロロと鳴いて、空に円を描く

タテのカギ

1. 油。ココナッツ〇〇〇、ペビー〇〇〇
3. 強豪校が〇〇の違いを見せつけて勝利を収めた
5. ビーフはこの動物の肉
6. もち米からつくる、小さな焼き菓子。ひな〇〇〇
7. 「油を売る」や「口が軽い」は〇〇〇〇句
9. 日本に43人いるトップ
11. ラムより成長した羊の肉
13. 2 + 2 も、2 × 2 も
14. ネックレスは〇〇飾り
15. ツール。七つ〇〇〇、嫁入り〇〇〇

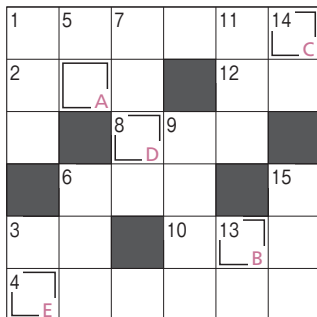

【今月のヒント】

バランスが大事です

応募方法

会員番号(ヘルスケア倶楽部でご購入の方はお客様番号)・氏名・ペンネーム(ご希望の方のみ)・住所・答え:今月号でよかった記事(複数可)・製品や弊社に関するご意見(任意)を、はがきかFAXまたはEメールにて以下までお送りください。Eメールご利用の方はQRコードから応募いただけます。



宛先

郵便: 〒106-6035 東京都港区六本木1-6-1 泉ガーデンタワー35階
株式会社ナチュラルプラス Frais(フレ)「おたより」係

FAX: 03-6230-2455 Eメール: frais@naturally-plus.co.jp

応募締切

2021年11月30日(火)

*郵便:当日消印有効
FAXとEメール:当日必着

- * Frais(フレ)編集部にお送りいただいた皆さまの個人情報は株式会社ナチュラルプラスにて適正かつ厳重に管理させていただきます。
- * 当選者発表の際、氏名、お住まいの都道府県を掲載させていただきます。ペンネームでの掲載をご希望の方は、ペンネームもお書き添えください。

Vol.237(7月号)の答え



「ルーテ ヘアマスク」1本

Vol.237(7月号)ご当選者発表

- | | |
|---------------|---------------|
| 中原 多恵子さん(大阪府) | みきさん(福岡県) |
| 中川 みち代さん(大阪府) | ちゃごさん(東京都) |
| 鈴木 佐緒子さん(東京都) | 富士 佳代子さん(青森県) |
| マーフィさん(大阪府) | 平井 陽子さん(石川県) |
| ハルさん(鳥取県) | 澤村 華那さん(岐阜県) |

よくあるお問い合わせ

～製品相談室からのご案内～

Q ルーテ ボディソープ(ボディソープ)とボディバー(化粧石けん)の違いは?

A 「ボディソープ」はしっとり、「ボディバー」はさっぱりした洗いがりになります。
また「ボディバー」は洗顔にもお使いいただけます。



製品の召し上がり方や成分などのご相談は…… 〈製品相談室〉 ☎ 0120-936-329 平日10時～17時 (土・日・祝日休み)

ナチュラループラス製品一覧



製品タイプA

| | | | |
|---|---|--|---|
|  <p>製品番号 01 スーパー・ルテイン ミルトプラス 55.2g (460mg × 120粒)</p> |  <p>製品番号 09 OLEMIO 200mL × 30パック</p> |  <p>製品番号 65 IZUMIO 48パックセット 200mL × 48パック</p> |  <p>製品番号 35 AND 清涼飲料水 [50mL × 10本]</p> |
|---|---|--|---|

製品タイプB

| | | | |
|---|---|--|---|
|  <p>製品番号 02 スーパー・ルテイン 54g (540mg × 100粒)</p> |  <p>製品番号 03 IZUMIO 200mL × 30パック</p> |  <p>製品番号 04 スーパー・ユーグレナ パラミロンARX 51.6g (430mg × 120粒)</p> |  <p>製品番号 08 ピュリフィカ FIRE オリジナルフレーバー 291g (9.7g × 30袋) / 箱</p> |
|  <p>製品番号 07 ★ピュリフィカ BB 600mL (20mL × 30袋) / 箱</p> |  <p>製品番号 21 LIFTANT 美容液 [30mL]</p> |  <p>製品番号 32 オラージュ リッチフォーミュラ 化粧水・美容液 [60mL]</p> |  <p>製品番号 33 オラージュ グレイシャス クリーム クリーム [30g]</p> |

製品タイプC

| | | |
|--|--|---|
|  <p>製品番号 31 オラージュ クレンジングプラス メイク落とし・洗顔料 [200mL]</p> |  <p>製品番号 34 オラージュ UVメイクアップ ベースクリーム 日焼け止め・化粧下地 SPF50+・PA+++ [30g]</p> |  <p>製品番号 51 バスミオ 浴用化粧料 [25g × 10包 / 箱]</p> |
|--|--|---|

製品タイプD

| | | |
|--|--|---|
|  <p>製品番号 11 ラクトエア 30g (1g × 30粒) / 袋</p> |  <p>製品番号 41 ルーテ ヘアピュリファイア シャンプー [180mL]</p> |  <p>製品番号 42 ルーテ ヘアマスク トリートメント [160g]</p> |
|  <p>製品番号 43 ルーテ ボディソープ ボディソープ [200mL]</p> |  <p>製品番号 44 ルーテ ボディバー 化粧石けん (粹練り) [標準重量90g]</p> | <p>★ …今月の特集製品</p> |

| 製品タイプ | ポイント | HCA・HCB | | HCC 全製品代金引換手数料 ^{※1} 350円 | |
|-------|--------|---------|-------------------------|-----------------------------------|-------------|
| | | 価格 (税込) | 代金引換手数料 ^{※1・2} | 定期お得価格 (税込) | その都度価格 (税込) |
| A | 15,000 | ¥18,000 | — | ¥18,000 | ¥19,800 |
| B | 10,000 | ¥12,500 | — | ¥12,500 | ¥13,750 |
| C | 5,000 | ¥6,250 | ○ | ¥6,250 | ¥6,900 |
| D | 2,500 | ¥3,150 | ○ | ¥3,150 | ¥3,500 |

※1 代金引換手数料は1梱包ごとに350円です。 ※2 代金引換手数料がかからない製品と同梱の場合は、無料となります。

製品をご使用いただく際の注意点

ピュリフィカBBについて

「ピュリフィカBB」は、食物繊維とカルシウムを同時に補える液状サプリメントです。食物繊維は、話題の水溶性食物繊維「難消化性デキストリン」をたっぷり配合。カルシウムには、相性のよいCPPをプラスして効率的な摂取環境を目指しました。

- 本品は健康補助食品として健康維持のために召し上がってください。
- 病気の改善や予防を目的とした医薬品ではありません。



会員の皆さまへ

食生活は、主食、主菜、副菜を基本に、栄養のバランスを心掛けることを第一として、健康食品は栄養補給や健康の維持のために召し上がってください。ヘルスケア製品は病気の治療もしくは予防または症状の改善を目的とした医薬品ではありません。

製品に対する正しい知識をもって、ナチュラループラスの製品を皆さまの日常生活に上手にお役立てください。

本件についてお気付き・ご不明な点がございましたら、製品相談室もしくは消費者相談窓口までお気軽にお問い合わせください。

製品相談室 製品・健康に関するお問い合わせ
0120-936-329
受付時間：平日10時～17時(土・日・祝日休み)

消費者相談窓口 ご不明点・お困り事に関するお問い合わせ
0120-919-895
受付時間：平日10時～18時(土・日・祝日休み)

特定商取引法に基づく表示

(2021年4月1日現在)

■ 製品・役務の種類

①保健機能食品(栄養機能食品) ②清涼飲料水 ③健康補助食品 ④シャンプー、化粧品など ⑤ナチュラループラスグッズ(会員が勧誘活動の際に使用する販促品および日常生活用品) ⑥電力供給サービス ⑦有機農産物、国産水産物、国産畜産物、無添加食品、食用油、調味料、日用品 ⑧共済(総合保障共済、医療保障共済、交通事故相互共済) ⑨電気通信サービス

※⑥～⑨は業務提供誘引販売取引となります。
※なお、⑥の役務は、ナチュラループラスが業務委託を受けている株式会社ユニヴァ・ジャパンが提供するものです。

※⑦はナチュラループラスが業務委託を受けているユニヴァ・マルシェが提供するものです。

※⑧はナチュラループラスが業務委託を受けている株式会社ユニヴァ・ソーシャル・コマースを介して、ユニヴァ共済共同組合が提供するものです。

※⑨の役務は、ナチュラループラスが業務委託を受けている株式会社ユニヴァ・コミュニケーションズが提供するものです。

■ 特定負担に関する事項

①ナチュラループラスとUNIVA CAPITALグループのビジネス活動(スポンサー活動など)とHCCなどの紹介活動が行える会員(以下 HCA)
会員登録料5,000円。追加ポジションの場合は会員登録料3,000円(1ポジション1回のみ)

②HCCなどの紹介のみが行える会員(以下 HCB)
会員登録料1,000円+12,500円以上のナチュラループラス製品代金

③HCBからHCAへの会員種別変更
会員種別変更料5,000円

※ナチュラループラス製品は、別途送料はかかりません。販促品・グッズに関して購入金額問わず1梱包ごとに全国一律600円(税込)の送料がかかりますが、NP製品と同時購入し、同梱できる場合は、送料はかかりません。

※子ども基金の製品には100円が加算されます。前記⑤のナチュラループラスグッズは、新規登録や有効期間維持のためにご購入いただく必要はありません。
※価格はすべて税込金額です。

■ 業務提供誘引販売取引の提供条件

- UNIVAでんき：HCA、HCBが紹介できます。加入の条件はありません。
- ユニマルシェ：HCAがユニマルシェの紹介、ユニマルシェ商品の小売ができ、HCBは、ユニマルシェ商品の購入のみです。
- ユニヴァ共済：加入できるのは、食料品の無店舗小売業を行っている法人、もしくは個人事業主です。加入には初回のみ組合出資金500円が必要です。
- ユニヴァモバイル：HCAが紹介できます。加入の条件はありません。

※特定負担、特定利益の詳細に関しては、最新の概要書面2021年9月1日版をご確認ください。

特定商取引に関する法律や医薬品医療機器法等など、コンプライアンスに関するご不明点はコールセンター0120-989-329までお問い合わせください。

■ 統括者の名称、住所および電話番号

株式会社ナチュラループラス
〒106-6035 東京都港区六本木1-6-1 泉ガーデンタワー 35階
代表取締役 名越 隆昭
電話番号：0120-989-329

■ 特定利益の計算方法(報酬)

報酬(特定利益、業務提供利益)は、ナチュラループラスが販売する製品にはポイントと呼ばれる数値、および弊社と提携している企業(以下提携企業)が販売する商品や役務・サービスの購入実績により計算し支払われます。(ボーナス、キャッシュバック共通)
【条件1】あなたが特定商取引法ならびに関連法規、「会員規約」を遵守し、弊社との信頼関係のもと健全なビジネス活動を行っていること。(ボーナス、キャッシュバック共通)

【条件2】あなたがポイントの発生するナチュラループラスの製品、UNIVA CAPITALグループが提供するサービスおよび商品を10,000ポイント以上購入して受け取り、有効期間が発生していること。(ボーナス、キャッシュバック共通)

【条件3】あなたがHCBであること(キャッシュバック)

【条件4】あなたがHCAであること。(ボーナス、キャッシュバック共通)

【条件5】あなたが直接紹介した人が1人以上いて、かつそのうち1人以上に有効期間があること。(ボーナス、キャッシュバック共通 /HCAのみ)

【条件6】各種ボーナスの取得条件や規定のポイントを満たしていること。(ボーナス/HCAのみ)

【条件7】会社が会員の健全なビジネス活動のために適宜行う、「概要書面」「会員規約」等の改定やその他重要な決定事項の通知が、あなたに常に届く状態であること。(ボーナス、キャッシュバック共通)

※上記条件の「あなた」とは、ボーナス、キャッシュバックを受け取るポジション(同一名義追加ポジションを含む)のことを指します。

※【条件7】の通知が会員都合により届かない状況にある場合、その会員が健全なビジネス活動が可能かをナチュラループラスにて審議し、不可能との結論になった場合、ナチュラループラスは報酬の支払いを停止することができます。また、ビジネス活動が行われていない場合や、関連法規や会員規約に違反した、または、ナチュラループラスとの信頼関係を崩す行為が発覚した場合は、その事実確認の期間においても、ナチュラループラスは報酬の支払いを減額ならびに停止することができます。

■ 製品・商品名

スーパー・ルティン ミルトプラス、スーパー・ルティン、オレミオ、イズミオ、スーパー・ユクレナ パラミロンARK、AND、ピュリフィカFIRE、ピュリフィカBB、ラクトエア、ピュリフィカ製品、ナチュラループラスグッズ、ユニマルシェ取扱商品、ユニヴァ共済取扱商品、ユニヴァモバイル取扱商品

各種お問い合わせ・手続き



ナチュラルプラス会員の方 (HCA・HCB)

| | |
|-----------|---|
| コールセンター | 0120-989-329 (平日10時～18時、土・日・祝日休み) 最新情報、各種手続き方法などのお問い合わせ |
| テレフォンオーダー | 0120-934-258 (平日9時～18時、土・日・祝日休み) 製品のご注文、ご登録内容変更などのお問い合わせ |
| 消費者相談窓口 | 0120-919-895 (平日10時～18時、土・日・祝日休み) 解約、返品、クーリング・オフなどのお問い合わせ |
| 製品相談室 | 0120-936-329 (平日10時～17時、土・日・祝日休み) 製品の召し上がり方や成分に関するお問い合わせ |
| F A X | 03-6679-2494 |
| サ ロ ン | 東京、大阪のサロン窓口で直接ご注文、各種手続きいただけます。 |
| 公式ホームページ | www.naturally-plus.com |

| | |
|------------------|--|
| ユニマルシェ ユニヴァ共済 | 0800-888-8877 (平日10時～17時、土・日・祝日休み) [音声ガイダンスメニュー] 2.ユニマルシェ 3.ユニヴァ共済 |
| | FAX 03-6230-2446 |
| ユニヴァモバイル | 0800-888-8511 (平日10時～18時、土・日・祝日休み) モバイル、タブレットの使い方、設定方法など ユニヴァモバイルに関するお問い合わせ |
| UNIVAでんき | 03-3505-6632 (平日9時～18時、土・日・祝日休み) |



HCCの方

ご注文の際は、ヘルスケア倶楽部をお勧めいただいた方の紹介者情報をお手元にご用意ください。

| | |
|--------------|--|
| ヘルスケア倶楽部ダイヤル | 0800-222-1114 (平日9時～18時、土・日・祝日休み) |
| ショッピングサイト | hcc.univashop.com インターネットから簡単にご注文いただけます。上記URLから ご注文ください。携帯電話からはQRコードもご利用いただけます。 |
| F A X | 03-6679-2494 |
| サ ロ ン | 東京、大阪のサロン窓口で直接ご注文、各種手続きいただけます。 |

■製品の発送

製品の発送はご注文受け付け後7日以内に行います。製品の到着は地域、発送状況により多少異なる場合がございます。
※在庫状況などによって発送が遅れる可能性がございます。また、土・日・祝日、その他夏季・年末年始の休業日は、発送手配業務を行っておりません。
※ゴールデンウィーク、お盆、年末年始など連休前後にいただいたご注文は、発送が遅れる可能性がございます。あらかじめご了承ください。

■支払方法

クレジットカード決済または代金引換払い

■返品・交換

製品の返品・交換の際は、製品到着日より30日以内に、ヘルスケア倶楽部ダイヤルまでご連絡ください。(返品・交換は、未開封のものに限らせていただきます。)
弊社の起因による不良・破損など製品に問題があった場合ならびに注文と違う製品が届いた場合の返品送料は、弊社で負担させていただきます。
お客さまご事情に起因する返品・交換の送料は、お客さまの負担となります。

■製品以外の費用

代金引換払いを利用された場合の手数料(350円)は、お客さまの負担となります。
※製品や購入金額問わず1梱包ごとにかかります。