

エネルギーは「つくる」「ためる」



人と地球を健やかに導く
ユーグレナの魅力を徹底解説。



エネルギーは 「つくる」「ためる」

今年の冬は、政府からも7年ぶりに冬の節電協力が呼びかけられるなど、エネルギーの枯渇は身近な問題に。太陽光、風力やミドリムシのようなバイオ燃料など、再生可能な資源が注目を集める一方、家庭でも節約だけではないエネルギーとの向き合い方が求められてきています。そこで、今、提唱され始めている「つくる」「ためる」に焦点を当てて、家庭でも取り組み可能な方法をご紹介します。

エネルギーをつかってみると、
使用量を意識するようになります！

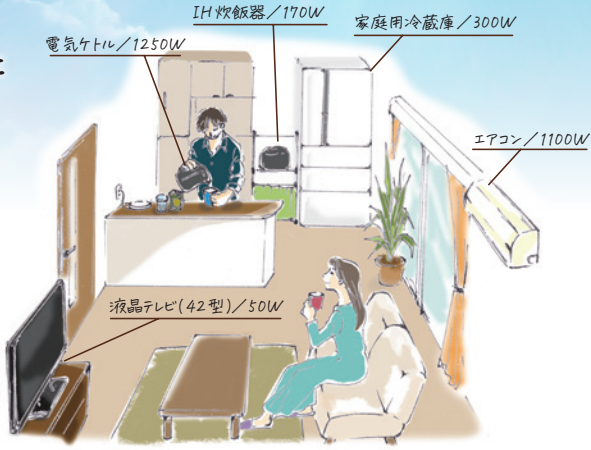

集合住宅でも活用できる ベランダソーラー！

「すぐに太陽光発電装置は付けられない」「賃貸だから無理」という方も取り入れられるのが、いわゆる「太陽光発電キット」です。パネルの大きさや日照時間にもよりますが、100Wのパネルで、50Wの発電ができれば、スマホやラジオ程度は稼働可能。もちろん、日照のあるときしか発電しないので、蓄電器との併用は必須です。

電気は生活に必須のエネルギーである上に、電気代の高騰は当分続く見込みです。政府も、家庭での太陽光発電に力を入れ、2030年には、新築住宅の6割が、家庭で使うエネルギーのほとんどを自家発電などで賄うことを目標に掲げています。事実、検針票(電気使用量のお知らせ)に記載されている「再生エネルギー(再生可能エネルギー発電促進賦課金)」は、太陽光発電の助成金にも使われていることから、なるべく早くエネルギーを「使う」だけでなく「つくる」側にまわるのが得策だといえます。



太陽光発電で電気をつくる

30年ほど前、住宅用太陽光発電の設置費用は約1,500万円でした。それが今では100万円ぐらいから手が届くようになり、売電するより、**家庭内で使うことを主目的に設置を検討する人が増えています。**



蓄電池に電気をためる

電気の最大の弱点は「ためられない」ことでした。今、使っている電気は、この瞬間にどこかの発電所でつくられているもので、一度つくられた電気は、誰も使う人がいなければ、その多くが捨てられています。この無駄を解消するのが蓄電池です。

家庭用蓄電池は小型で充電性能にも優れたものが増えてきました。本体費用は容量によって50〜100万円ほど、設置費用も20〜30万円ほどとまだまだ高価。その上、蓄電池にはスマホの電池と同じように寿命があり、**放充電を繰り返すことで劣化**します。

それでも、災害の多い昨今の日本では、**いざというときのための蓄電池は心強い備え**になります。太陽光発電と組み合わせたり、リニアブルな夜間電力をためて**電気代を安くする**などの使い方もできます。



電気自動車を蓄電池に！

家庭用蓄電池の代替品として電気自動車を使用するシステムが話題になっています。家の駐車場で常にフルバッテリーにしておけば、災害時には家庭用電源として使用可能。太陽光で発電した電気を自家用車にためれば、さらに利便性が高まります。



井戸を掘る・雨水をためる

ライフラインの一つである「水」も大事なエネルギー資源の一つ。

そんな中、かつての日本では多くの家の庭先にあった**井戸**が、災害時のインフラの一つとして注目を集め、**災害時生活用水井戸**を設置した家庭や企業には、**水質検査やメンテナンス費などを補助**するという自治体も増えています。

水質的に飲料には向かない場合も多いのですが、**災害時のトイレの水洗**にしたり、**洗車や水まき**などに使えるだけでも助かり、安心感につながります。ただし、**地下水利用の制限**がある地域もあるので、井戸掘りの計画が決まったら、一度、**役所などに相談**してみることをお勧めします。



雨水をためて「水」をまかなう！

集合住宅でも雨水をためて、トイレの水として使用することができます。雨水をためるための貯水タンクも、機能的なものからおしゃれなものまで種類があり、ガーデニングを楽しみながら、資源の活用ができます。

生活用水として提供します

災害時協力井戸



人と地球を健やかに導く

ユーグレナの魅力を徹底解説。

サプリメントや食品、
そしてバイオ燃料としても、
今や幅広い分野で人々の生活に
役立っているユーグレナ。
人と環境を健やかに導く
この特異な生物の魅力に迫ります。

魅力
1

植物と動物、両方の性質を併せもつ 珍しい生き物。

ユーグレナとはミドリムシの学名です。ミドリムシはワカメなどと同じ「藻」の仲間。植物のように光合成をして酸素と栄養分をつくり出し、動物のようにからだを変形させてべん毛を使って動き回る生物学的にとても珍しい生き物です。

そもそも
魅力的な素材！

<ユーグレナDATA>

- ✓ 和名はミドリムシ。学名のユーグレナは、ラテン語で美しい(eu)目(glena)を意味する。
- ✓ 体長はわずか0.05~0.1ミリで、髪の毛の太さほど。
- ✓ きれいな薄緑色の葉緑素(クロロフィル)をもつ。
- ✓ 主な生息地は水田。100種を超える仲間の中には海水にいる種類も。
- ✓ 大気中の約1000倍の二酸化炭素濃度の中でも生きることができるほど光合成能力が高い。

5億年も前から地球上の多くの生物を支える

2000年

株式会社ユーグレナの出雲社長がミドリムシの可能性に気づき研究を本格化。

1993年

当時の通商産業省がミドリムシ培養研究のきっかけとなった「ニューサンシャイン計画」を開始。

1660年代

「微生物学の父」と呼ばれるオランダのレーウェンフックがミドリムシを発見。

5億年前

原始の地球で誕生。



魅力
2

細胞壁がないので 消化吸収されやすい。

植物には細胞壁がありますが、ミドリムシは植物の性質をもちながらも細胞壁がなく、やわらかい**細胞膜だけ**。そのため、野菜の消化率が約40%であるのに対し、ミドリムシは**約90%と消化吸収されやすい**のが特長です。

野菜などの植物



硬い「細胞壁」に覆われています

栄養が吸収されにくい

ミドリムシ



やわらかい「細胞膜」に覆われています

栄養が吸収されやすい

魅力
3

59種類もの栄養素を含有。

ミドリムシは栄養素も、植物と動物、両方に存在するものを併せもっています。その数は**ビタミン13種、アミノ酸19種**の他、**ミネラル類、不飽和脂肪酸**など合わせて**59種類**。アミノ酸スコアも理想的なバランスです。



植物に
含まれる栄養素

- ビタミン類
- ミネラル

動物に
含まれる栄養素

- DHA
- EPA
- アミノ酸

魅力
4

さまざまな角度から健康へと導く 特有の成分「パラミロン」。

ミドリムシの強みは、特有の成分であるパラミロンを多く含んでいること。パラミロンはキノコなどに含まれる「**β-グルカン**」の一種で、水に溶けにくい「**不溶性食物繊維**」でありながら水溶性物質の働きも併せもっています。**食物繊維に似た働きを発揮**することから健康へのさまざまなアプローチが期待されています。



パラミロンは白っぽい色をした成分。スポンジ状に無数の穴が開いているのが特徴です。

世界初!

2020年

ユーグレナ社が次世代バイオディーゼル燃料を供給開始。

2019年

「ミドリムシの継続摂取が健康寿命を支える」という研究結果が学会で発表される。

2010年

ナチュラルプラスが「パラミロン ARX」を発売。



2009年

ミドリムシクッキーがメディアで注目され始める。

2005年

ユーグレナ社が世界初の食用屋外大量培養に成功。

ナチュラループラスはそんな魅力あふれる

ユーグレナのさらなる可能性を探究。 ユーグレナ社と共に“白の、ユーグレナ”を開発しました。

ミドリムシは年間を通して温暖で、晴れの日が多い沖縄県の石垣島で培養されています。澄んだ空気と強い日差し、そして、島の中央にそびえる於茂登岳からミネラル豊富な水を得られるこの地は、ミドリムシを安定的に栽培するのに最適な環境です。



ユーグレナ社は世界で初めてミドリムシの食用屋外大量培養に成功したパイオニア。

ユーグレナ社は「人と地球を健康にする」という理念を掲げ、東京大学が支援する大学発のベンチャー企業としてスタート。栄養価の高いミドリムシはバクテリアやプランクトン、昆虫などの餌となるため、大量培養は非常に困難で、当初は耳かき1杯分の培養に1カ月かかっていました。しかし多くの研究を重ねた結果、2005年に安定的な大量培養に成功したのです。



バイオ燃料としてSDGsに貢献する ユーグレナのもう一つの可能性。

ミドリムシは二酸化炭素を吸収し、酸素を生み出す生き物。近年は、温室効果ガスの排出が問題になっている石油などに代わる燃料としても注目されています。光合成の過程で生まれる油脂分や使用済み食用油を主原料としたバイオ燃料「サステオ」が株式会社ユーグレナによって実用化されました。さらに2021年にはバイオジェット燃料搭載の民間飛行機が初フライトを実現しています。



バイオディーゼル燃料が搭載されたバス(上)と、バイオジェット燃料が搭載された航空機(下)。

パラミロンに特化した“白の、ユーグレナ” 「ユーグレナグラシリス EX55」を共同開発。

食物繊維に似た働きをするユーグレナ特有の成分パラミロンに着目したナチュラループラスは、これを効率よく摂取することでより健やかな生活を応援できるのではないかと考えました。そこでユーグレナ社と共同で「ユーグレナグラシリス EX55」を開発。ユーグレナの生命活動に必要な物質を維持しながらパラミロンの量を増やすことに苦心しましたが、品種改良を重ね、**55%以上という業界でもトップレベル**のパラミロン含有率を達成しました。



株式会社ユーグレナ



現在「ユーグレナグラシリス EX55」の認定マークを取得しているのはナチュラループラスだけ！



スプレッドライヤー



遠心分離機

「ユーグレナグラシリス EX55」の原材料となるミドリムシは「FSSC22000*」を取得したユーグレナ社の石垣島の施設で培養されています。

*食品安全認証財団FFSCが開発した食品安全のための国際規格です。この厳格な規格に沿った製造・管理を行うことで、食品の高い安全性を確保しています。

「ユーグレナグラシリス EX55」 この白さこそエリートの特

パラミロンは白っぽい色をしているので含有率が高くなるほど白くなる！

一般的なミドリムシ

パラミロン含有率
25%程度



白のミドリムシ

パラミロン含有率
55%以上



ユーグレナ社 出雲 充社長が NP FAN'S TV にご出演！

2022年12月15日(木)のNP FAN'S TV FREEの生配信に皆さまおなじみの出雲社長にご出演いただき、ユーグレナへの深い愛を熱く語っていただきました！

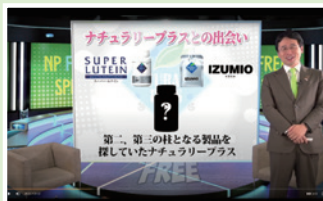

▲「大切に育てているミドリムシを石垣島まで実際に見に来て、好きになってくれた会社と一緒に広めたい！」そんな思いを抱いていたときに出会ったナチュラループラスとのエピソードを語っていただきました。

▼視聴者からのさまざまなご質問に答えていただく「教えて！出雲社長！」のコーナー。食べ方の質問では、1日4粒を毎日継続して食べることの重要性も教えてくださいました。



今から始める

ワンちゃん・ネコちゃんの健康習慣!

塩分ケアサプリメント

「しおDAS」のススメ

★ N selection 専売! ★



腎臓やおなかの健康に

健やかな口内環境をサポート



食欲をそそる

コクと香り!

パルメザンチーズ味

いつものフードに

振りかけたり、

混ぜたりするだけで

カンタン塩分ケア!



1箱
30包
入り

スティック
タイプ



ペットについて、人間の食べ物を与えてしまうことはありませんか? からだの小さいワンちゃんやネコちゃんにとって、その習慣は塩分過多を招き、からだに負担をかけます。そこでお勧めしたいのが、塩分ケアとさまざまな健康の悩みにアプローチするサプリメント「しおDAS」。人間と違って言葉で悩みを伝えることができない大切なペットのために、毎日の健康習慣として取り入れてみませんか?

オススメの理由 ①

海藻由来の「アルギン酸類」のチカラで塩分ケア!



「アルギン酸類」は、不溶性食物繊維のアルギン酸アンモニウムと水溶性食物繊維のアルギン酸カルシウムを独自のバランスで配合した自然由来の食物繊維。「しおDAS」には1包当たり50mgのアルギン酸類原料を配合しています。アルギン酸類と食事に含まれる塩分が胃の中で結合し、糞便と一緒に体外に排出することで、効果的に塩分ケアします。

アルギン酸類が塩分を排出する仕組み

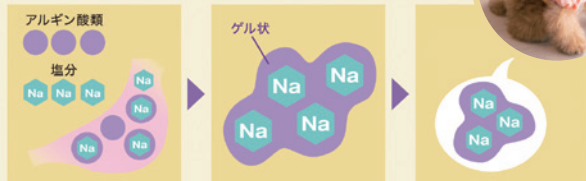

オススの理由

40億個※¹もの乳酸菌(生菌)が口内環境をサポート

※¹製造時

熱や酸に強い乳酸菌「La-14®」を配合。腸まで届くとともに、口内環境も健やかに保ちます。

出典：日本薬品株式会社資料「乳酸菌の菌株と特徴」より

オススの理由

獣医師・ブリーダー推奨の高品質な健康補助食品

厳選した原料のみを使用し、徹底した品質管理のもと「健康食品GMP」※²に適合した国内工場で製造しています。

※²健康食品の製造管理および品質管理に関する基準です。この基準に従った作業と適切な品質チェックを実施することで、品質のよい製品を製造しています。

3つの
無添加

着色料

香料

保存料

「信頼できるサプリメントで、今すぐ塩分ケアを始めることは、愛するペットの将来を考えれば、決して早すぎることはありません」



犬・猫用 塩分ケアサプリメント

しおDAS 2,980円 (税込)

送料 2箱まで500円(税込)、3箱から無料

【獣医師】

日本動物医療センターグループ
原宿犬猫クリニック 院長

本間 梨絵 (ほんまりえ)



N selection では、

ナチュラルプラスが集めた選りすぐりの商品をご用意しています。

公式アプリCONPUSのウォレット画面から簡単に商品を紹介できます！紹介を受けた方が「しおDAS」を購入されると、1箱当たり500円のキャッシュバックと500ポイントがあなたのBC001に発生し、あなたのウォレットへ加算されます。

しおDAS チラシ & サンプルセット

注文フォームはこちら▼



紹介した相手から「ペットが食べてくれるか心配」と言われたときに役立つ「QRコード付きの商品チラシ(50枚)」と「お試用サンプル(10包)」のセットもご用意！チラシ裏面に、申込者(紹介者)の会員ID情報が埋め込まれたランディングページのQRコードが印字されています。

ナチュラリープラスでビジネスをする!と決めたら、 特典 いっぱいの特典 NP FAN CLUBの加入がお勧め!

NP FAN CLUBは「ナチュラリープラスで本気でビジネスをする!」と決断した方(=NP fellow)が集まるプラットフォーム。fellow限定のさまざまな特典もご用意していますので、ビジネスに本気で取り組みたい方はぜひご加入ください。あなたのビジネス活動を強力にサポートし、成功へと導きます。

NP FAN CLUBへの入会で受講できるセミナー 「NP fellow Training」が大人気!

NP FAN CLUBへの入会特典の一つが「NP fellow Training受講資格」です。講師を務めるのは、弊社取締役社長 田嶋隆志。東京もしくは大阪で月に1回開催しており、ナチュラリープラスビジネスで成功するための「再現性のある成功法則」を学べ、受講者全員が共通目標、共通思考、共通言語をもつことで、グループ全体が同じスピードで進むことができます。

何度もリピート受講されている方がおられ、スタートから3年以上たつ現在でも、キャンセル待ちまで出ているほどの人気ぶり。会場で受講する場合は、1回2,000円の受講料が必要ですが、遠方にお住まいで、NP FAN CLUBとNP FAN'S TVの両方に加入されている方ならライブ中継を無料で視聴していただけます。



NP fellow Training受講後の疑問やお悩みは フォローアップトレーニングで解決!

NP fellow Trainingで学んだことを実践し始めると、疑問やお悩みが生まれたり、すぐにはうまくいかずにモチベーションが低下してしまうことがあります。そんな方を対象に、NP FAN'S TVではフォローアップトレーニングを生配信しています。毎回、事前のメールや、生配信時間内にTwitterで「#npfanstv」を付けて投稿されたツイートに寄せられた質問などに、田嶋がその場でお答えしています!



入会条件 ナチュラリープラス会員であること

入会費 11,000円(税込)

※資格有効期間は1年間で、自動更新となります。

※有効期間内のNP fellow資格の消滅に際しての年会費の返還はありません。

入会方法 NDSにログイン後「NP FAN CLUB」のバナーからお申し込みいただけます

その他にもさまざまな特典が!

- 公式アプリCONPUS内の専用メニューが利用できる!
- NP FAN'S TVでのfellow限定ライブ配信
- 人気製品を1つプレゼント! etc



※詳細はNDSにログイン後「NP FAN CLUB」のアイコンをクリックしてご確認ください。コールセンターまでお問い合わせください。

いかり ゆみこの

vol.21 管理栄養士ミニコラム



Part1

元気な骨で目指せ健康長寿!

骨粗しょう症による骨折は衰えすぎになる最大の原因といわれ「骨折・転倒」*1は、65歳以上で要介護になってしまう原因の第4位にもなっています。健康長寿を目指すためには、元気な骨を育てる食事が大切です。そんな食事のポイントを2回にわたってご紹介します。

骨がつくられる仕組み

骨をつくる骨芽細胞と骨を壊す破骨細胞によって、私たちの骨はいつも新しくつくり替えられています。しかし、加齢や骨をつくるためのホルモンが不足してしまうと、このバランスが崩れて新しい骨がうまくつくれず、骨を壊す量の方が多くなってしまいます。この状態が続くと、中身がスカスカのもろい骨となってしまうのです。

骨粗しょう症に自覚症状はないため「骨折するまで気付かなかった…」ということがないように、早いうちから骨の健康に気を配りましょう。

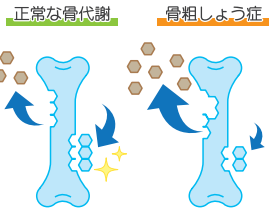

食事の合言葉は「さあ にぎやか(に) いただく」*2!

“骨といえばカルシウム”をイメージする方も多いと思いますが、まずはバランスのとれた食事で栄養不足にならないことが大切です。に「さあにぎやか(に) いただく」を合言葉に、イラストにある10の食品群の中で、毎日7以上取ることを目指しましょう! この10の食品群のうち、ほぼ毎日摂取している食品群が多い高齢者は歩行速度が高く、その後も歩行速度が低下しにくいという報告もあります。

骨と筋肉はセットで働く

骨と筋肉はセットになって働き、からだを動かすことができます。たんばく質は筋力と骨の質や量を維持するために欠かせない栄養素です。たんばく質が不足してしまうと、筋肉の強度が失われて転倒のリスクが高まり、骨折した際の回復も遅れる原因になります。たんばく質は赤身の肉や魚、卵、乳製品などさまざまな食品に含まれていますが、前項の合言葉の食品を、偏らずにまんべんなく取りましょう!



次号は、骨の健康を保つために必要な栄養素であるカルシウム・ビタミンD・ビタミンKについて解説します。

*1 令和3年版高齢社会白書 *2 10の食品群の頭文字をとったもので、「ロコモチャレンジ! 推進協議会」が考案した合言葉

初めての化粧品をお使いになる前に

初めて使った化粧品などによる肌荒れやかぶれ、その他の違和感などを体験したことのある方は意外に多いものです。特に注意が必要なのは「敏感肌である」「過去に化粧品かぶれを起こしたことがある」「食品などにアレルギーがある」という方。初めての化粧品(シャンプー、せっけん、入浴料などを含む)や、過去に異常を感じた化粧品を使い始める前には、簡易パッチテストを行うようにすると安心です。自宅でも簡単にできる方法をご紹介しますので、ぜひお試しください。

簡易パッチテスト実施方法

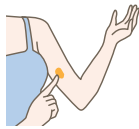

10~30分



1日経過

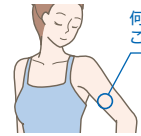

何も跡がないことを確認。

- 1 清潔にした二の腕や太ももの内側などに化粧品を10円玉くらいの大きさの範囲に塗ります(シャンプーやせっけん、入浴料などは、少し水で薄めてから塗ります)。
- 2 10~30分くらいたったら、塗布した部位に変化がないか確認します(シャンプーやせっけん、入浴料などは、このときに洗い流します)。
- 3 1日経過後、塗布した部位に変化がないか再度確認します。変化がなければ、その製品は問題なく使用できると考えられます。

注意

- 塗布した部位に赤みなどが出た場合は使用を控えるようにしましょう。
- パッチテストの途中でも、赤みやかゆみ、痛みなどの違和感を覚えた場合はすぐに使用を中止し、塗布した部位をよく洗い流しましょう。違和感が残る場合は医師の診察を受けましょう。
- 運動・入浴直後など汗をかくと正しく判断できないことがあります。
- 顔に使用する化粧品は、二の腕のテストで問題なければフェイスラインなどに少量塗布して赤みやかゆみ、痛みなどの違和感がないか再度確認しましょう。

SMILE FOR KIDS

“100円の思いやり”を子どもたちへ。

製品ご注文時にプラス100円のお申し込みで、子どもたちを笑顔にすることができます。ぜひ「こども基金」にご参加いただき、世界中に笑顔の輪を広げませんか。



ナチュラルプラス
こども基金

現在の基金残高 **¥4,167,848**
(2022年12月15日時点)

1口100円のこども基金を29人の方が1年間継続いただくと、
開発途上国の女の子を1人サポート*することができます。

*認定NPO法人 ルーム・トゥ・リード・ジャパンによる女子教育プログラムの場合

2022年は
35名の少女を
支援しました

こども基金のお申し込み

テレフォンオーダー ☎0120-934-258
受付時間：平日9時～18時(土・日・祝日休み)

こども基金・活動について

詳細は、公式ホームページTOP画面「CSR」▶
「こども基金」をご覧ください。

紹介VTR



クロスワード

今月号のFrais(フレ)、楽しんでいただけましたか？
最後にクロスワードパズルで、アタマを鍛えましょう。

抽選で
10名さまに
プレゼント



AからDのマス目をつないでできるキーワードをお答えください。
正解者の中から抽選で10名さまに「ラクトエア」1袋をプレゼントいたします。

パズル制作/ニコロ

ヨコのカギ

- 霧のこと。〇〇〇サウナ
- 降り積もったのを
ウサギの形にすることも
- 〇〇〇〇医は、木のお医者さん
- 〇〇〇は足し算、減算は引き算
- 世界に〇〇のない、貴重な出土品
- 銭湯に細長いのが立っているりする
- 着るもの。冬の〇〇〇を収納した
- 0.0点をラブという球技
- 少しのことでは、へこたれない。
〇〇ガイ
- 手品の決まり文句
「〇〇も仕掛けありません」

タテのカギ

- 『CATS』や『オペラ座の怪人』などの
演目が有名
- 一分の〇〇もない、見事な構え
- 油絵のこと
- ハンガーを「〇〇〇掛け」と古めかしく
呼ぶ人も
- ボールペンの中に入っている
- 洋風の焼き菓子の一種。〇〇〇タタン
- 人生山あり〇〇あり
- 健康のための運動。〇〇〇〇〇〇クラブ

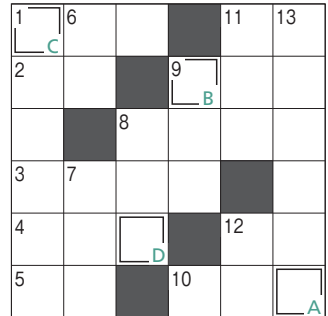

【今月のヒント】 日々の調子を整える

応募方法

会員番号(ヘルスケア倶楽部でご購入の方はお客様番号)・氏名・ペンネーム(ご希望の方のみ)・住所・答え・今月号でよかった記事(複数可)・製品や弊社に関するご意見(任意)を、はがきかFAXまたはEメールにて以下までお送りください。Eメールご利用の方はQRコードからご応募いただけます。



宛先

郵便：〒106-6035 東京都港区六本木1-6-1 泉ガーデンタワー35階
株式会社ナチュラルプラス Frais(フレ)「おたより」係
FAX：03-6230-2455 Eメール：frais@naturally-plus.co.jp

応募締切

2023年3月31日(金)

*郵便：当日消印有効
FAXとEメール：当日必着

- * Frais(フレ)編集部にお送りいただいた皆さまの個人情報は株式会社ナチュラルプラスにて適正かつ厳重に管理させていただきます。
- * 当選者発表の際、氏名、お住まいの都道府県を掲載させていただきます。ペンネームでの掲載をご希望の方は、ペンネームもお書き添えください。

Vol.253(11月号の答え)



「ルーテ ヘアビュリファイア」1本
Vol.253(11月号)ご当選者発表

吉井 典子さん(京都府) mao_s_tさん(東京都)
大島 裕子さん(神奈川県) いおりさん(京都府)
鈴木 千香さん(東京都) M・Kさん(島根県)
山崎 実代子さん(島根県) Tさん(愛媛県)
圓山 梢さん(兵庫県) ワンオグロッカーさん(愛媛県)

よくあるお問い合わせ

～製品相談室からのご案内～

Q 「スーパー・ルテイン ミルトプラス」「スーパー・ルテイン」は、 いつ食べたらよいですか？

A サプリメントは医薬品ではありませんので、好きなタイミングで召し上がってください。「スーパー・ルテイン ミルトプラス」「スーパー・ルテイン」は、カロテノイドやビタミンEなどの油に溶けやすい脂溶性の成分と、ビタミンB群などの水に溶けやすい水溶性の成分が配合されています。脂溶性の成分は油と一緒に取ると吸収を助け、水溶性の成分は尿などから体外へ排出されやすいという性質があるので、毎食後、何粒かに分けて召し上がるのもお勧めです。



製品の召し上がり方や成分などのご相談は……〈製品相談室〉 ☎ 0120-936-329 平日10時～17時 (土・日・祝日休み)

ナチュラルプラス製品一覧



製品タイプA

 <p>製品番号 01 スーパー・ルテインミルトプラス 55.2g(460mg×120粒)</p>	 <p>製品番号 02 OLEMIO 200mL×30パック</p>	 <p>製品番号 03 IZUMIO 48パックセット 200mL×48パック</p>	 <p>製品番号 04 AND 清涼飲料水 [50mL×10本]</p>
--	---	---	--

製品タイプB

 <p>製品番号 05 スーパー・ルテイン 54g (540mg×100粒)</p>	 <p>製品番号 06 IZUMIO 200mL×30パック</p>	 <p>製品番号 07 ★スーパー・ユーグレナパラミロンARX 51.6g (430mg×120粒)</p>	 <p>製品番号 08 ピュリフィカ FIRE オリジナルフレーバー 291g (9.7g×30袋)/箱</p>
 <p>製品番号 09 ピュリフィカ BB 600mL (20mL×30袋)/箱</p>	 <p>製品番号 10 LIFTANT 美容液 [30mL]</p>	 <p>製品番号 11 オーラージュリッチフォーミュラ 化粧水・美容液 [60mL]</p>	 <p>製品番号 12 オーラージュグレイシャスクリーム クリーム [30g]</p>

製品タイプC

 <p>製品番号 13 オーラージュクレンジングプラス メーク落とし・洗顔料 [200mL]</p>	 <p>製品番号 14 オーラージュ UVメイクアップベースクリーム 日焼け止め・化粧下地 SPF50+・PA+++ [30g]</p>	 <p>製品番号 15 バスミオ 浴用化粧料 [25g×10包/箱]</p>
--	--	--

製品タイプD

 <p>製品番号 16 ラクトエア 30g(1g×30粒)/袋</p>	 <p>製品番号 17 ルーテヘアピュリファイア シャンプー [180mL]</p>	 <p>製品番号 18 ルーテヘアマスク トリートメント [160g]</p>
 <p>製品番号 19 ルーテボディソープ ボディソープ [200mL]</p>	 <p>製品番号 20 ルーテボディバー 化粧石けん(粹練り) [標準重量90g]</p>	<p>★ …今月の特集製品</p>

製品タイプ	ポイント	会員価格		HCC 全製品代金引換手数料 ^{※1} 350円	
		価格(税込)	代金引換手数料 ^{※1・2}	定期お得価格(税込)	その都度価格(税込)
A	15,000	¥18,000	—	¥18,000	¥19,800
B	10,000	¥12,500	—	¥12,500	¥13,750
C	5,000	¥6,250	○	¥6,250	¥6,900
D	2,500	¥3,150	○	¥3,150	¥3,500

※1 代金引換手数料は1梱包ごとに350円です。 ※2 代金引換手数料がかからない製品と同梱の場合は、無料となります。

製品をご使用いただく際の注意点

スーパー・ユーグレナ パラミロンARXについて

「スーパー・ユーグレナパラミロンARX」は、地球上でミドリムシだけがもつ珍しい成分、パラミロンが食物繊維のような働きをすることに着目したパラミロン特化型ミドリムシサプリメントです。パラミロン高含有の証「白のミドリムシ」で、からだのなかから「健やか」「きれい」を目指しましょう。

「スーパー・ユーグレナ パラミロンARX」は、食べることにより体内環境を改善するといったものではありません。ダイエットには適度な食事制限と運動が必要です。また、主食、主菜、副菜を基本に、偏りのないバランスのよい食生活が大切です。健康維持のために召し上がってください。



会員の皆さまへ

食生活は、主食、主菜、副菜を基本に、栄養のバランスを心掛けることを第一として、健康食品は栄養補給や健康の維持のために召し上がってください。ヘルスケア製品は病気の治療もしくは予防または症状の改善を目的とした医薬品ではありません。

製品に対する正しい知識をもって、ナチュラルリープラスの製品を皆さまの日常生活に上手にお役立てください。

本件についてお気付き・ご不明な点がございましたら、製品相談室もしくは消費者相談窓口までお気軽にお問い合わせください。

製品相談室 製品・健康に関するお問い合わせ
 **0120-936-329**
受付時間：平日10時～17時(土・日・祝日休み)

消費者相談窓口 ご不明点・お困り事に関するお問い合わせ
 **0120-919-895**
受付時間：平日10時～18時(土・日・祝日休み)

特定商取引法に基づく表示

(2022年9月6日現在)

■ 製品・役務の種類

①保健機能食品(栄養機能食品)②清涼飲料水③健康補助食品④シャンプー、化粧品など⑤ナチュラルリープラスグッズ(会員が勧誘活動の際に使用する販促品および日常生活用品)⑥電力供給サービスの有機農産物、国産水産物、国産畜産物、無添加食品、食用油、調味料、日用品⑦共済(総合保障共済、医療保障共済、交通事故相互共済)⑧電気通信サービス⑨雑貨⑩成犬・成猫用サプリメント
※⑥～⑩は業務提供誘引販売取引となります。※なお、⑥の役務は、ナチュラルリープラスが業務委託を受けている株式会社ユニヴァ・ジャパンが提供するものです。
※⑦はナチュラルリープラスが業務委託を受けている株式会社ユニヴァ・マルシェが提供するものです。
※⑧はナチュラルリープラスが業務委託を受けている株式会社ユニヴァ・ソーシャル・コマースを介して、ユニヴァ共済協同組合が提供するものです。
※⑨の役務は、ナチュラルリープラスが業務委託を受けている株式会社ユニヴァ・コミュニケーションズが提供するものです。

■ 特定負担に関する事項

①ナチュラルリープラスとユニヴァ共済のビジネス活動(スポンサー活動など)とヘルスケア倶楽部・シェアプラスなどの紹介活動が行える会員
②登録に係る費用5,000円+12,500円のナチュラルリープラス製品(以下NP製品)代金
※追加ポジションの場合は登録料3,000円(1ポジションごとに1回のみ)+12,500円以上のNP製品代金
※NP製品は、別途送料はかかりません。販促品・グッズに関して購入金額問わず1梱包ごとに全国一律600円(税込)の送料がかかりますが、NP製品と同時に購入し、同梱できる場合は、送料はかかりません。こども基金の製品には100円が加算されます。前記③のナチュラルリープラスグッズは、新規登録や有効期間維持のためにご購入いただく必要はありません。
※ユニヴァ共済への加入には組合出資金500円が必要です。
※価格はすべて税込金額です。

■ 業務提供誘引販売取引の提供条件

●UNIVAでんき：すべての会員が紹介できます。加入の条件はありません。
●ユニマルシェ：すべての会員がユニマルシェの紹介、ユニマルシェ商品の小売ができます。
●ユニヴァ共済：加入できるのは、食品品の無店舗小売業を行っている法人、もしくは個人事業主です。加入には初回のみ組合出資金500円が必要です。
●ユニヴァモバイル：すべての会員が紹介できます。加入の条件はありません。
※特定負担、特定利益の詳細に関しては、最新の概要書面2022年9月6日版をご確認ください。
特定商取引に関する法律や医薬品医療機器等法など、コンプライアンスに関するご不明点はコールセンター0120-989-329までお問い合わせください。

■ 統括者の名称、住所および電話番号

株式会社ナチュラルリープラス
〒106-6035 東京都港区六本木1-6-1 泉ガーデンタワー 35階
代表取締役 名越 隆昭
電話番号：0120-989-329

■ 特定利益の計算方法(報酬)

報酬(特定利益、業務提供利益)は、ナチュラルリープラスが販売する製品にはポイントと呼ばれる数値、および弊社と提携している企業(以下提携企業)が販売する役務・サービスの購入実績により計算し支払われます。(ボーナス、ウォレット共通)
【条件1】あなたが特定商取引法ならびに関連法規、「会員規約」を遵守し、弊社との信頼関係のもと健全なビジネス活動を行っていること。(ボーナス・ウォレット共通)
【条件2】あなたがポイントの発生するNP製品、ユニヴァ共済が提供するサービスを10,000ポイント以上購入して受け取り、有効期間が発生していること。(ボーナス・ウォレット共通)
【条件3】あなたが会員であること。(ボーナス・ウォレット共通)
【条件4】あなたが直接紹介した人が1人以上いて、かつそのうち1人以上に有効期間があること。(ボーナス)
【条件5】各種ボーナスの取得条件や規定のポイントを満たしていること。(ボーナス)
【条件6】会社が会員の健全なビジネス活動のために適宜行う、「概要書面」「会員規約」などの改定やその他重要な決定事項の通知が、あなたに常に届く状態であること。(ボーナス・ウォレット共通)
※上記条件の「あなた」とは、ボーナス・ウォレットを受け取るポジション(同一名義追加ポジションを含む)のことを指します。
※【条件6】の通知が会員都合により届かない状況にある場合、その会員が健全なビジネス活動が可能かをナチュラルリープラスにて審議し、不可能との結論になった場合、ナチュラルリープラスは報酬の支払いを停止することができます。また、ビジネス活動が行われていない場合や、関連法規や会員規約に違反した、または、ナチュラルリープラスとの信頼関係を崩す行為が発覚した場合は、その事実確認の期間においても、ナチュラルリープラスは報酬の支払いを減額ならびに停止することができます。また、停止された報酬の利益は、弊社の審査・承認により決定されます。

■ 製品・商品名

スーパー・ルテイン ミルトプラス、スーパー・ルテイン、オミオ、イズミオ、スーパー・ユーグレナ パラミロンARX、AND、ピュリフィカFIRE、ピュリフィカBB、ラフトエア、ビューティケア製品、ナチュラルリープラスグッズ、ユニマルシェ取扱商品、ユニヴァ共済取扱商品、ユニヴァモバイル取扱商品、N selection取扱商品

各種お問い合わせ・手続き



ナチュラルプラス会員の方

コールセンター	0120-989-329 (平日10時～18時、土・日・祝日休み) 最新情報、各種手続き方法などのお問い合わせ
テレフォンオーダー	0120-934-258 (平日9時～18時、土・日・祝日休み) 製品のご注文、ご登録内容変更などのお問い合わせ
消費者相談窓口	0120-919-895 (平日10時～18時、土・日・祝日休み) 解約、返品、クーリング・オフなどのお問い合わせ
製品相談室	0120-936-329 (平日10時～17時、土・日・祝日休み) 製品の召し上がり方や成分に関するお問い合わせ
F A X	03-6679-2494
サ ロ ン	東京、大阪のサロン窓口で直接ご注文、各種手続きいただけます。
公式ホームページ	www.naturally-plus.com

ユニマルシェ	info@unimarche.jp ショッピングサイト内の[チャット]または[お問い合わせフォーム] https://unimarche.jp
ユニヴァ共済	0800-888-8877 (平日10時～17時、土・日・祝日休み) [音声ガイドメニュー] 3.ユニヴァ共済
ユニヴァモバイル	0800-888-8511 (平日10時～18時、土・日・祝日休み) モバイル、タブレットの使い方、設定方法など ユニヴァモバイルに関するお問い合わせ
UNIVAでんき	03-3505-6632 (平日9時～18時、土・日・祝日休み)



HCCの方

ご注文の際は、ヘルスケア倶楽部をお勧めいただいた方の紹介者情報をお手元にご用意ください。

ヘルスケア倶楽部ダイヤル	0800-222-1114 (平日9時～18時、土・日・祝日休み)
ショッピングサイト	hcc.univashop.com インターネットから簡単にご注文いただけます。上記URLから ご注文ください。携帯電話からはQRコードもご利用いただけます。
F A X	03-6679-2494
サ ロ ン	東京、大阪のサロン窓口で直接ご注文、各種手続きいただけます。

■製品の発送

製品の発送はご注文受け付け後7日以内に行います。製品の到着は地域、発送状況により多少異なる場合がございます。
※在庫状況などによって発送が遅れる可能性がございます。また、土・日・祝日、その他夏季・年末年始の休業日は、発送手配業務を行っておりません。
※ゴールデンウィーク、お盆、年末年始など連休前後にいただいたご注文は、発送が遅れる可能性がございます。あらかじめご了承ください。

■支払方法

クレジットカード決済または代金引換払い

■返品・交換

製品の返品・交換の際は、製品到着日より30日以内に、ヘルスケア倶楽部ダイヤルまでご連絡ください。(返品・交換は、未開封のものに限らせていただきます。)
弊社の起因による不良・破損など製品に問題があった場合ならびに注文と違う製品が届いた場合の返品送料は、弊社で負担させていただきます。
お客様ご事情に起因する返品・交換の送料は、お客様の負担となります。

■製品以外の費用

代金引換払いを利用された場合の手数料(350円)は、お客様の負担となります。
※製品や購入金額問わず1梱包ごとにかかります。